

# **Témoignage n° 7**

**de Pierre Evesque**

**Après sa mise en congé maladie forcée de 6 mois  
par le CNRS avec l'aide d'une « médecine à la russe » (17-21/7/2013)**

**de Mai 2013 jusqu'en 2014**

**Pierre Evesque**

**Collecte de document et écrits administratifs**

## Préambule :

Après ma mise en congé longue maladie d'office de 6 mois forcée, je pensais que mon psychisme n'évoluerait pas. J'ai pourtant ressenti un grand vide autour de moi dès le début Juillet, juste après que j'eus lancé une demande d'annulation de l'arrêté du 17/5/2012 (reçu le 23/5) relatif à ma mise en congé, après avis de mon conseiller (voir A3), et que j'ai fait appel de l'avis du comité médical supérieur (appel que le délégué a jugé non suspensif A6), et pendant l'établissement de ma plainte au pénal relative à mon harcèlement.

De plus je n'ai plus accès ni à mon bureau ni à mon labo. Toutes les façons, produire un travail pour qu'il ne soit pas reconnu et me le faire voler => ? Je sais que c'est la volonté du CNRS et des administrations de profiter de tout sans payer, en transférant à d'autres pour se faire mousser : c'est le cas du CNES qui a donné Dynagran à la Chine, et propose Vip-Gran aussi et sans contrepartie... Une partie de cela est traité dans A5, ou dans le dossier AERES (A6), mais aussi dans A2 (statut de thèse). La soutenance de thèse de ma thésarde en cotutelle France-Chine a été une mescarade, indigne d'un enseignement scientifique sérieux. Mais on a trouvé les professeurs pour participer, y compris dans mon laboratoire.

J'ai décidé alors (début juillet) de mettre au courant mes psychiatres, et par là les sociologues, de mon évolution pour que ce témoignage soit pris en compte par la suite. En effet j'avais constaté en décembre 2011 (au congrès Plagiat de la Recherche) que j'étais dans un état psychique correspondant au maximum de ce qu'avait décrit le sociologue de service (refus des pairs, et des autorités administratives....). Reste maintenant à leur faire part de ce que l'on subit réellement après, en plus de faire remarquer les torts de l'administration. Je m'aperçois que cela ne sert à rien. Je n'ai pas pu encore consulter (et nous sommes début 2015) un centre hospitalier traitant le harcèlement, malgré ma demande répétée (voir A8), et les psychiatres s'engagent peu contre l'administration et le CNRS (Est-ce la possibilité de restriction de crédits de recherche possible de la part du CNRS, ou autre chose) ? Les centres Cochin et Garches spécialisés n'ont le droit qu'à 1 poste ½ Journée par semaine pour les fonctionnaires !!! On se fout de qui ?

J'ai voulu expliquer mon incompréhension au président du Comité Médical (A9), mais il n'a rien compris, de se croire tout permis. L'avis du CMS n'a pas été transmis à temps pour des raisons qu'on ignore, à moins que ce soit du laxisme (voir de la connivence entre services (CM-CMS) administratifs. Est-on encore dans une démocratie avec des lois ? L'administration est-elle encore capable de faire son boulot, ou le veut-elle réellement ?)

Je me suis aperçu que la tenue de mon dossier administratif était plus que laxiste), et qu'un certain nombre des lettres RAR que j'ai envoyées au CNRS n'y figurent pas (voir Annexe A1).

Une des plus grandes difficultés dans mon état est de ne pas répliquer aux mails, et absurdités diverses. J'ai sûrement dû lasser les autorités de tutelles (ECP et CNRS) en demandant comment serait gérer le cas de YP Chen, leur demandant expressément de ne faire soutenir celle-ci que sur ce sa rédaction originale et non sur la rédaction que j'ai modifiée. (voir correspondance **dans tem 8**). Je n'ai eu aucune réponse ; et la thèse s'est passé, en huis clos à ce qu'il paraît.

Avant cela j'avais essayé de dire ce que je ressentais auprès du médecin de prévention (voir lettre non envoyée), mais je ne lui ai pas envoyé mes remarques et ai préféré lui parler directement (le 30/5/13). C'est elle qui m'a conseillé de demander aux autorités de tutelles mes droits et au comité médical son rapport interne.

En fait je n'ai aucun droit, même pas d'aller aux congrès, ni en formation permanente, même à mes frais... Pas le droit de penser science, on a voulu aussi m'interdire jusqu'à Pour la Science.

Vers le 3/7/2013, j'ai aussi reçu du Lab MSSMat les pv du CL (conseil de laboratoire) du 28/2/2013, du 13/06/2013 (annulé), et du CL exceptionnel du 24/5/2013 (sur mon cas personnel). Ce dernier est partial et partiellement faux (voir ma réponse **L5**). Ce CR a été changé et je le rediscute (A5).

Il est clair que je ne peux travailler dans ces conditions, et considérer que ces conditions de travail sont admissibles pour d'autres scientifiques.

Mais on sait que même les médecins SS n'ont pratiquement pas été sanctionnés.

## **Contenu du Témoignage 7 (fin 2013):**

Annexe 1 : Mon dossier administratif CNRS

Annexe 2 : Discussion avec l'ECP et le CNRS sur le statut de la thèse de YP Chen en co-tutelle

Annexe 3 : Conseil de laboratoire exceptionnel du 24/5/2013 ; + Discussion avec mon avocat + Research Gate

Annexe 4 : Information de l'AERES ; cela n'a servi à rien (voir Tem 8) ; ceci prouve l'état du système

Annexe 5 : Information et discussion avec le CNES

Annexe 6 : Demande d'avis au CMS. (L'avis a été transmis avec plus de 4 mois de retard)

Annexe 7 : Refus que j'accède à mon bureau, au labo.

Annexe 8 : Pas d'Accès au soins hospitaliers contre le harcèlement

Annexe 9 : Lettre au Dr Vignalou

Annexe 10 : Information du Conseil National de l'Ordre des Médecin, et sa réaction

## **Contenu :**

Lettre au délégué Régional 28/5/2013: manques à mon dossier administratif (2p)

Lettre à la DR5 (3/6/13, puis au 6/9/2013) et au secrétariat Générale de l'ECP (quel est mon statut ? et mes droits ?) (3p +1P)

CL exceptionnel du 24/5/2013.

Discussion et Conseil de mon avocat et Research Gate.

-



## Correspondances :

### Corresp. C1

- ♦ Le 18/05/2013 00:34, Conseiller a écrit :  
Bonsoir cher monsieur

Comme convenu je réponds à vos messages et vous présente ma proposition d'action, sachant que - volontairement ou non - le Comité Médical a fait l'erreur de ne pas motiver son avis médical. Son avis n'est qu'une autorisation donnée à l'administration du CNRS, ce qui n'est pas ce que les textes imposent au Comité Médical . Je vous propose donc :

1°) de déposer dès mercredi une requête au fond en annulation de la décision prise le 17 mai 2013 par la direction du CNRS devant le tribunal administratif (forfait pour la préparation et la rédaction de la requête et les frais de procédure pour la requête : 5.900 euros Ht)

2°) de déposer jeudi au tribunal administratif un référé suspension pour obtenir le blocage de la mesure de mise en congé qui a été prise contre vous. Le forfait que je vous propose doit inclure la préparation du mémoire en réplique qui devra être rédigé et déposé pour répondre au CNRS qui ne manquera pas de se défendre . Je vous propose pour l'instruction écrite un forfait de 5.100 euros HT.

3°) Enfin un référé doit être plaidé : c'est ce qui entraîne souvent la décision . Je vous propose pour la préparation et l'assistance à l'audience de plaidoiries devant le tribunal administratif 2.000 euros HT

4°) Enfin si vous le souhaitez nous pouvons déposer plainte devant le juge pénal pour harcèlement. Préparation et rédaction de la citation directe devant le Tribunal Correctionnel de votre supérieur hiérarchique : acompte de 4.800 euros à valoir sur les travaux relatifs à la soutenance de cette action pénale. Il faudra y ajouter les frais d'huissier et de greffe. Cette procédure est facultative. Elle pourra être introduite plus tard mais je pense qu'elle peut trouver sa place dans la stratégie de contre offensive qui serait la vôtre .

Merci de m'indiquer quelle est votre réponse et ce que vous acceptez d'engager comme action....car il s'agit pour moi d'un gros travail qui demande beaucoup de temps d'études et de réflexions, surtout à faire en urgence toutes affaires cessantes.

Pour répondre à votre question, l'avis du Comité Médical est formellement valable par la seule signature de son président, le Dr VIGNALOU....sous réserve de sa régularité au fond, ce qui est une autre histoire !

Bonne soirée

conseiller

Le 17/05/13 20:53, « Pierre Evesque » [pier.evesque@gmail.com](mailto:pier.evesque@gmail.com) a écrit :

- ♦ Cher Maître,

Il n'y a que la signature du président du comité médical.  
N'est-il pas possible d'avoir le pv des délibérations avec la signature de chaque docteur?

D'autant que le Dr Vignalou est peu regardant sur les rumeurs qu'il fait

courir.

Bien cordialement , Pierre Evesque

Ne peut-on pas passer aussi directement à une plainte contre le harcèlement? Je pense que les expertises et dossiers médicaux psychiatriques le démontre.

♦ Cher Maître,

Y a-t-il une autre solution plus efficace du point de vue pécuniaire?

Combien pourrais-je demander pour harcèlement?

.....

Car je vois qu'on va plutôt vers de multiples actions, plus que vers une fin rapide.

Je n'ai rien à gagner à cela: de toutes les façons je ne peux plus travailler dans ces conditions: la logique du cnrs et de l'état français est l'exploitation sous-payée et spoliant. Que faire?

Il doit y avoir une voie plus efficace pour démontrer et faire reconnaître le fait.

Ne peut-on pas aussi attaquer le président du cnrs pour harcèlement en direct?

bien cordialement

Pierre Evesque

♦ *Message complémentaire*

J'ai oublié de préciser que si vous ne critiquez pas la décision du 17 mai dans les délais devant le juge administratif, VOUS SEREZ REPUTE AVOIR ACQUIESCÉ A LA DECISION PRISE et donc aux circonstances psychanalytiques qui lui ont servi de fondement.

Après vous ne pourrez plus demander l'annulation.  
Voilà, maintenant à vous de décider

conseiller

## **L2- Projet de lettre (non envoyée) à la Médecine e prévention DR5, le 20/5/2013**

Cher Docteur

Je vous avais demandé de suivre mon dossier au comité médical. Je ne vous ai pas vu à la séance du 15 mai dernier à l'hôpital Ste Anne.

Suite à cela je reçois l'avis du comité par un arrêté de la DR5, à vérifier.

Je n'y comprends rien, j'ai déjà fait appel de l'avis en direct.

Par ailleurs, je m'aperçois que l'avis est non motivé. Compte tenu des expertises, il devrait mentionner « pour harcèlement », comme l'indique l'expertise du Dr Laffy Beaufils (que vous avez), les constats que vous avez pu faire, et mon dossier médical du centre Erasme (joint) étayé par mon examen par 2 psychiatres.

Par ailleurs, compte tenu de la situation que je subis, je ne comprends pas la thérapie proposée, ni l'évaluation futur des résultats.

J'ai vraiment l'impression de rencontrer une incompréhension et une non assistance qui aggrave mon état.

Est-ce légal que vous ne puissiez rien faire ?

Bien cordialement. , Pierre Evesque

*Devaient être joints : (1) dossier med-Erasme. (2) Lettre de conseiller au comité médical.*

### **L3 : Lettre à CNES et ECP : suite de la thèse.**

- Email : A Benoit Goyeau, ECP, dir. Des études doctorales.  
Copie : M.Biausser, C.Lhopital,  
pres CNES, ...

Je constate que la thèse de YP.Chen devient impossible à faire passer dans des conditions normales. La situation administrative empire de jour en jour. Je ne peux que m'opposer à cet état par un refus de labelliser cette thèse. Dr YP Chen est déjà titulaire de son diplôme chinois, et je refuse de considérer qu'une thèse gérée dans ces conditions puisse être labellisée sérieusement par l'ECP. Je demande l'avis de l'AERES.

En fait comme je l'ai dit à CHEN Yanpei, je ne l'autorise pas à donner la version corrigée comme témoignage de sa thèse ; j'y ai fait un travail conséquent de rédaction qui ne serait pas reconnu à ma convenance.

Bien cordialement , Pierre Evesque ; *Pièce jointe : e-mail YP Chen*

- voir **Lettre à CNES et CNRS et ECP**

### **L4- problème de thèse et de statut**

- voir **Lettre 3/6/13 à Beurton et Paret** dans l'annexe de Tem7 : A1

### **L5 : e-mail du 24/5/2013 de réponse au CNRS sur le rapport du CL du 24/5/2013.**

- Sujet: **CR du conseil de laboratoire du 24/5/13**  
Date : Mon, 08 Jul 2013 15:34:43 +0200  
De : Pierre Evesque <pier.evesque@gmail.com>  
Pour : Carol Simon <carol.simon@ecp.fr>  
Copie à : PARET Jérôme <Jerome.PARET@dr5.cnrs.fr>, "hachmi.ben-dhia@ecp.fr" <hachmi.ben-dhia@ecp.fr>, ROYER Nathalie <Nathalie.ROYER@dr5.cnrs.fr>, "pier. evesque" <pier.evesque@gmail.com>

Bonjour,  
Merci de faire corriger le compte-rendu sur mon "état":

1) Je demande et j'ai demandé qu'on me fasse suivre mon courrier à mon adresse personnelle, sauf si je commande un colis lourd par la suite, auquel cas merci au service courrier de me prévenir de son arrivée ou de me faire prévenir.

2) Mes contrats ne sont pas arrêtés: le contrat CNES fonctionne toujours, je suis toujours utilisateur potentiel des instruments VIP-Gran et Dynagran. pour le CES. Je fais toujours parti du GDR MFA (CNES) et du Topical Team espace.

J'ai toujours une thèse en cours ( celle de Yanpei Chen) et je ne sais pas ce qui arrive.

Personne ne m'a informé sur ce sujet, personne ne m'a répondu , et pourtant j'ai des droits, et j'aimerais qu'ils soient respectés, à moins qu'on m'explique la raison.

J'ai demandé aussi que l'ECP demande son avis à l'AERES sur mes droits réels au besoin..

Bien cordialement  
Pierre Evesque

- Le 08/07/2013 13:48, Carol Simon a écrit : Bonjour,  
> Le pli est prêt pour envoi à l'adresse personnelle de Pierre.  
> Bonne journée, Carol

>

■ Le 08/07/2013 10:59, PARET Jérôme a écrit :

>> Bonjour Carol,

Je vous fait suivre le message de Pierre Evesque ci-dessous. Serait-il possible de lui faire suivre le courrier identifiable comme personnel ? D'avance merci.

>> Jérôme Paret | Responsable ; Service des Ressources Humaines CNRS |Délégation Île-de-France Ouest & Nord  
1, place Aristide Briand 92195 Meudon Cedex T. 01 45 07 53 32

>>

>>

■>> -----Message d'origine-----

>> De : Pierre Evesque [mailto:pierre.evesque@ecp.fr]

>> Envoyé : jeudi 4 juillet 2013 10:02

>> À : PARET Jérôme

>> Objet : merci de me faire suivre mon courrier

>> Monsieur,

>> Je suis étonné de ne rien recevoir de mon courrier à l'école centrale. Il y a aussi du courrier personnel. Merci de me le faire suivre.

>> Bien cordialement Pierre Evesque

>>

--

Pierre Evesque

DR CNRS en congé de longue maladie pour "raison d'état",

i.e. en recherche de ses pairs

=====  
avant-hier j'avais des camarades, hier des collègues,  
aujourd'hui des concurrents, et demain ?

=====  
pier.evesque@gmail.com; pierre.evesque@ecp.fr;

tel: 01 43 50 12 22

<http://www.poudres-et-grains.ecp.fr/spip.php?rubrique1>

L5 : **Conséquences** : Le texte du CL a été refondu pour donner la 2<sup>ème</sup> version

## L6 : Résumé de la discussion avec l'infirmier lors de ma prise de RV le 8/7/2013 (≅10h).

Après quelques nuits de sommeil difficile, et de pensée noire, j'ai décidé de parler au psychiatre qui me suit à l'hôpital de jour Erasme (Dr Karoubi). J'y suis passé le 8/7 pour prendre rendez-vous ; comme cela ne pouvait être avant Sept 2013 (car je voulais être libre en Août) j'ai aussi voulu me confier à l'infirmier. J'ai confirmé :

- que contrairement à ce que je pensais, je subissais une aggravation de ma condition (trouble de se sentir un « autiste » dans un monde qui m'est étranger (ce sentiment s'aggrave car je le ressens même avec ma femme et mon conseiller, j'ai peur d'un lâchage, je me refuse aux sentiments,...)

-que la méthode proposée par l'administration n'est probablement pas la méthode adéquate.

- que comme j'avais assisté à la description par un sociologue des symptômes produits par le manque déontologie dans la recherche (lors du congrès Plagiat & recherche, Paris Déc.2011), que je savais donc que je subissais déjà à cette époque (dec 2011) tous les symptômes que ceux qui étaient décrits, que donc je voulais apporter ma pierre à une description plus complète des symptômes plus avancés.

A quoi l'infirmier m'a répondu qu'il fallait voir sur le temps, ...

**Conclusion partielle** : On se trouve bien dans un cas étudié par les psychologues (dans les années 50\_80) se demandant quelle est la capacité de réponse d'un système hospitalier ou médical lorsqu'on lui impose un comportement de tortionnaire, avec ou sans surveillance par un chef : La réponse du système est très peu correcte, et encore moins correcte lorsqu'un chef est visible.



## **Listes des correspondances :**

**Corresp. C1 :** Correspondance avec mon conseiller, fin Mai 2013

**L2-** Projet de lettre (non envoyée) à la Médecine de prévention DR5, le 20/5/2013

**L3 :** Lettre à CNES et ECP : suite de la thèse.

**L4 :**

**L5 :**

**L6 :** mon comportement et psychiatrie appliquée

## Liste des Acronymes :

**CL :** Conseil du laboratoire,  
**MSSMat :** Laboratoire MSSMat de l'ECP, umr8579 CNRS  
**DR :** Délégué régional (de la 5<sup>ème</sup> circonscription)  
**Dir lab :** Directeur du laboratoire (MSSMat)  
**Dir. ECP :** Directeur de l'ECP

**Pierre EVESQUE**

*Directeur de Recherche CNRS*

☎ 33 -(0)1 41 13 12 18 & 33 -(0)1 43 50 12 22

Fax : 33 (0)1 41 13 14 42

e-mail : [pierre.evesque@ecp.fr](mailto:pierre.evesque@ecp.fr)

Châtenay-Malabry, le 28 Mai 2013

Monsieur Traimond,  
Délégué Régional, DR5  
CNRS,  
1 place Aristide Briand  
92195 Meudon cedex

Monsieur le Délégué,

J'ai appris par M. Paret que Mme David était partie de la DR5, et par mon directeur de laboratoire, Jeudi dernier, que vous étiez en partance...

Comme vous le savez, j'ai regardé mon dossier administratif le 27 Février dernier Je me suis aperçu de lacunes (demande de règlement gestion CNRS-ECP, demande de communication de comptes discutés pendant le conseil de laboratoire, et que j'ai du reformulés à la CADA) ; par ailleurs je me suis aperçu que les lettres RAR que je vous avais adressées en 2008 et 2010 n'y figuraient pas, ni le compte-rendu par e-mail que j'ai rédigé de la discussion de 2010 avec Mme C. David. Ce dossier ne contient pas non plus mes lettres au Président du CNRS concernant les instances déontologiques, ni la (3<sup>ème</sup>) réponse que j'ai faite à Mme Leduc à propos de l'e-mail de mon directeur de laboratoire, suite au CL de déc. 2011, qui n'a même pas voulu entendre ce que Mme Leduc m'avait conseillé de lui dire, via le conseil de laboratoire.

Mon dossier administratif actuelle ne contenait pas, je crois, ma lettre déclarant mon harcèlement au sein du laboratoire, ni les courriers avec l'ingénieur de sécurité..... Enfin je n'y ai pas vu ma lettre que j'ai écrite au cnrs pour (et lors de) la réforme du cnrs. Par ailleurs ce dossier ne contient aucun de mes rapports administratifs scientifiques, ni mes lettres à la commission 5. Je ne sais pas s'il faut qu'ils y soient.

A l'époque j'avais dressé une liste non exhaustive, que je me permets de vous joindre.

Je vous prie de croire, Monsieur le Délégué, à ma respectueuse considération .

Pierre Evesque



## Manques au DA du 27/2/2013:

### Dossier Administratif:

- 1- L rar suite au concours DR2 de 1992.
- 2- L rar au délégué régional de 2008.
- 3- L rar au délégué régional de 2010.
- 4- convocation de la RH (Sept 2010) (pour 22/11/2010)
- 4bis- Mon compte-rendu (mail du ) de mon entretien de 2010 avec C. David (RH) (pv du 24/11/2010)
- 5- L rar au président du cnrs de 2011 sur la pratique de la déontologie, est incomplète
- 6- seconde lettre au président du cnrs de 2011 sur la pratique de la déontologie
- 7- mail de confirmation (2012) de la question de la déontologie au Président du cnrs.
- 8- lettre au CNRS de 2004 (?) (pour la réforme du cnrs)
- 9- lettre d'information sur P&G. (2001?)
- 10- Les 2 lettres RAR (2012) de demande de renseignement: convention umr 8579 et demande de facture-devis... milourd, suivie de la réponse CADA (puis 11:)
- 11- réception de ces informations par CNRS
- 12- aucun mail sur les demandes de changement de bureau.**
- 13-L COMETS (P.Joliot) du 16 Mai 2002 contenant:
- 13bis- Note à E.GUYON pour le CNER. (28/2/2002)
- 14- Réforme du CNRS: 22/7/2004
- 15- CNRS Poudres & Grains 19/7/2001 (Réponse à l'évaluation du labo)
  
- 16- L à A.George, Pres. Comm. 5, (2001) réponse à l'évaluation
- 17- mes évaluations en tant que chercheur CNRS, par les commissions
- 18- mon mail du 14/6/2012 CL, (Réponse Mal-12)**
- 19- mon pv du CL du 15/6/2012, (Réponse Mal-12)
- 20- les mails supplémentaires, suite aux questions du CL (Réponse Mal-12)
- 21- Mail du 28/9/2010 de HBD (18:49) (refus d'aide à l'expertise)

L rar à Aeres de 2008

L rar à Aeres de 2012

voir mes rapports scientifiques 2010 et 2012

### Dossier Scientifique (commission 5):

- 1- L 1982 passage CR2-CR1: rapport et lettre de la commission 5.
- 2- diverses discussions, remarques et demandes d'évaluation de P&G par la commission à la suite de différents rapports.

Châtenay, le 3 juin 2013

Madame Beurton  
Secrétariat Général  
ECP  
92295 Châtenay-Malabry

*Objet : demande sur mon nouveau statut*

Madame,

Je me permets de vous écrire car j'ai du mal à connaître mes droits et devoirs. Je viens d'être placé en longue maladie (6 mois) par le CNRS mon employeur, pour des raisons qui lui sont propres.

J'ai une étudiante qui devrait pouvoir passer sa thèse, d'autres qui ont été en stage avec moi à l'ECP, et qui me demandent des recommandations pour des écoles d'ingénieurs....

Merci donc de répondre à cette série de questions :

- 1) Puis-je être missionné par d'autres établissements ou d'autres compagnies (qui accepteraient de payer le voyage).  
Ces compagnies peuvent elles être françaises et/ou étrangères?
- 2) Donc ai-je le droit d'avoir un autre employeur? (en France, à l'étranger?)
- 3) J'ai toujours le droit au titre de Directeur de recherche CNRS. Mais je ne suis plus en fonction dans un laboratoire (i.e. MSSMat)  
Est-ce exacte?
- 4) Puis-je faire des recommandations à des étudiants en temps que (i) Pierre Evesque;  
(ii) que Pierre Evesque, Directeur de Recherche cnrs, (sans indiquer de laboratoire)
- 5) Puis-je faire passer une thèse?  
5b) Entre autre celle de mon étudiante YP Chen ?  
5c) Puis-je diriger une thèse ? (sans que le thésard ou moi déclarons que nous sommes au labo MSSMat.
- 6) Ai-je le droit de faire des expertises? De donner des conseils payants.

En vous remerciant de répondre à ces questions le plus tôt possible, quitte à omettre certaines réponses dont vous ne connaîtriez pas la réponse, je vous prie de croire, Madame, à l'expression de ma reconnaissance la plus cordiale..

Pierre Evesque

**Pierre Evesque**  
**DR CNRS**  
1 rue Jean Longuet  
92290 Châtenay-Malabry  
[Pierre.evesque@ecp.fr](mailto:Pierre.evesque@ecp.fr)

Châtenay, le 3 juin 2013

Monsieur J. Paret, Ressources humaines  
DR5 CNRS  
1 place Aristide Briand  
92195 Meudon cedex

*Objet : demande sur mon nouveau statut*

Monsieur,

Je me permets de vous écrire car j'ai du mal à connaître mes droits et devoirs. Je viens d'être placé en longue maladie (6 mois) par le CNRS mon employeur.

J'ai une étudiante qui devrait pouvoir passer sa thèse, d'autres qui ont été en stage avec moi à l'ECP, et qui me demandent des recommandations pour des écoles d'ingénieurs....

Merci donc de répondre à cette série de questions :

- 1) Puis-je être missionné par d'autres établissements ou d'autres compagnies (qui accepteraient de payer le voyage).  
Ces compagnies peuvent elles être françaises et/ou étrangères?
- 2) Donc ai-je le droit d'avoir un autre employeur? (en France, à l'étranger?)
- 3) J'ai toujours le droit au titre de Directeur de recherche CNRS. Mais je ne suis plus en fonction dans un laboratoire (i.e. MSSMat)  
Est-ce exacte?
- 4) Puis-je faire des recommandations à des étudiants en temps que (i) Pierre Evesque;  
(ii) que Pierre Evesque, Directeur de Recherche cnrs, (sans indiquer de laboratoire)
- 5) Puis-je faire passer une thèse?  
5b) Entre autre celle de mon étudiante YP Chen ?  
5c) Puis-je diriger une thèse ? (sans que le thésard ou moi déclarons que nous sommes au labo MSSMat.
- 6) Ai-je le droit de faire des expertises? De donner des conseils payants.

En vous remerciant de répondre à ces questions le plus tôt possible, quitte à omettre certaines réponses dont vous ne connaissiez pas la réponse, je vous prie de croire, Monsieur, à l'expression de ma reconnaissance la plus cordiale..

Pierre Evesque

Lettres :

M.Paret 3/6/13 idem à Mme Beurton

Monsieur,

J'aimerais savoir ce que j'ai réellement le droit de faire et de dire.  
Merci de m'aider à y voir claire.

Si j'ai bien compris, J'ai le droit de voyager en France ou hors de France,  
non missionné par le cnrs.

Mais

1) Puis-je être missionné par d'autres établissements ou d'autres  
compagnies (qui accepteraient de payer le voyage).  
Ces compagnies peuvent elles être françaises et/ou étrangères?

2) Donc ai-je le droit d'avoir un autre employeur? (en France, à  
l'étranger?)

3) J'ai toujours le droit au titre de Directeur de recherche CNRS. Mais je  
ne suis plus en fonction dans un laboratoire (i.e. MSSMat)  
Est-ce exacte?

4) Puis-je faire des recommandations à des étudiants en temps que (i)  
Pierre Evesque;

(ii) que Pierre Evesque, Directeur de Recherche cnrs, (sans indiquer  
de laboratoire)

5) Puis-je faire passer une thèse?

5b) Entre autre celle de mon étudiante YP Chen ?

5c) Puis-je diriger une thèse ? (sans que le thésard ou moi déclarons que  
nous sommes au labo MSSMat.

6) Ai-je le droit de faire des expertises? De donner des conseils payants.

Merci de me répondre à ces questions le plus tôt possible; quitte à omettre  
certaines réponses dont vous ne connaîtriez pas la réponse.

Je vous prie de croire, Monsieur, à l'expression de mes sentiments les plus  
cordiaux

Pierre Evesque

PS pour la soutenance de thèse, de Chen YP, j'ai posé la même question à  
Mme Beurton (secrétaire générale de l'ecp), ce vendredi 31/5/13

Sujet: Re: situation  
De : SCP Bettinger & Associates <bettinger.associates@wanadoo.fr>  
Date : 06/09/2013 17:26  
Pour : Pierre Evesque <pier.evesque@gmail.com>

Cher monsieur

Intéressant ce qu'ils vous ont écrit/  
Pour le commissariat de police : OK pour les documents visés .  
Demandez leur s'ils agissent sur COMMISSION ROGATOIRE . Leur réponse sera intéressante. S'ils établissent un PV d'audition, demandez qu'il soit écrit que  
Les questions qui vous sont posées proviennent de la commission rogatoire qui a été reçue par eux.

Bonne fin de semaine

Me Ch BETTINGER

---

De : Pierre Evesque <pier.evesque@gmail.com>  
Date : vendredi 6 septembre 2013 17:20  
À : CHRISTIAN BETTINGER <bettinger.associates@wanadoo.fr>  
Objet : Fwd: RE: situation

Cher Maître,

- 1) Ci-dessus la preuve que la direction du cnrs est au courant de ma situation.
- 2) Je scanne la requête au TA et la plainte pénale, **pour l'enquête du commissariat**.  
pour le commissariat, Je scan aussi mes arrêts de travail de 2009 (pb cardiaque et AVC) la décision de congé d'office, son maintien malgré l'appel au CMS et la réponse suivante.

Merci de m'indiquer les contre-indications éventuelles

bien cordialement

Pierre Evesque

----- Message original -----  
Sujet:RE: situation  
Date :Fri, 6 Sep 2013 07:07:07 +0000  
De :PARET Jérôme <jerome.PARET@dr5.cnrs.fr>  
Pour :Pierre Evesque <pier.evesque@gmail.com>  
Copie à :c.evesque <c.evesque@free.fr>

Bonjour,

Pour ce qui est de votre reprise, qui est subordonnée à l'avis du Comité Médical, vous devez nous faire un courrier le demandant, qui sera transmis par nos soins au Comité Médical  
Pour le point 2, je ne suis pas en mesure de vous répondre au jour d'aujourd'hui  
Pour le point 3, il ne me paraît pas indispensable que la période de CLM apparaisse sur votre CV mais c'est un sujet sur lequel la décision vous revient.  
Pour le point 4, votre situation est connue du siège du CNRS.

Bien cordialement,

Jérôme Paret | Responsable  
Service des Ressources Humaines  
CNRS |Délégation Île-de-France Ouest & Nord  
1, place Aristide Briand  
92195 Meudon Cedex  
T. 01 45 07 53 32

<http://www.dr5.cnrs.fr>

-----Message d'origine-----  
De : Pierre Evesque [<mailto:pier.evesque@gmail.com>]  
Envoyé : mercredi 4 septembre 2013 10:29  
À : PARET Jérôme  
Cc : pier. evesque; c.evesque; Pierre Evesque  
Objet : situation

Bonjour,

Je reprends contact avec vous pour plusieurs raisons.

- 1) Quels sont les différents étapes administratives à franchir pour ma réintégration; et et l'adresse des personnes aux quelles il faut que je m'adresse avant le 20 Nov.2013
- 2) Avez-vous des nouvelles de la soutenance ECCP-CAS de thèse de ma doctorante YanPei Chen. merci de m'indiquer qu'elle a bioen passée sa thèse , comme convenu.
- 3) Que faut-il que je marque officiellement sur mon CV pour cette période irrégulière.
- 4) Le président du CNRS est-il au courant du fait que je suis en congé maladie longue durée, malgré l'appel fait au Comité Médical Supérieur, qui ne s'est pas encore prononcé.

Merci

Bien cordialement  
Pierre Evesque

--  
Pierre Evesque  
DR CNRS en congé de longue maladie pour "raison d'état",  
i.e. en recherche de ses pairs  
===== avant-hier j'avais des camarades, hier des collègues, aujourd'hui des concurrents, et demain ? =====  
[pier.evesque@gmail.com](mailto:pier.evesque@gmail.com); [pierre.evesque@ecp.fr](mailto:pierre.evesque@ecp.fr);  
tel: 01 43 50 12 22  
<http://www.poudres-et-grains.ecp.fr/spip.php?rubrique1>

## Conseil de Laboratoire exceptionnel du 24 mai 2013

**Présents :** F. Armand, V. Aubin, J. Bai, H. Ben Dhia, M. Chabanon, B. David, D. Durville, P. Haghi-Ashtiani, AL. Hamon, F. Lopez-Caballero, A. Modaressi, AS. Mouronval, N. Ols, E. Perrin, G. Puel

**Invitée :** C. Simon

**Excusés :** T. Auger, R. Cottureau, P. Evesque

La séance débute à 9h35

Hachmi informe le Conseil qu'il se réunit aujourd'hui en Conseil exceptionnel en de tristes circonstances pour évoquer la situation particulière de Pierre Evesque.

Les relations de Pierre Evesque avec la direction du laboratoire, les personnels du laboratoire, les services de l'Ecole et la délégation du CNRS ont mené fin 2012 à la constitution d'un dossier qui a été soumis à l'examen de personnes compétentes.

Le Médecin de Prévention a été amené à examiner le dossier de Pierre Evesque. Il l'a convoqué à une visite médicale, puis a émis un avis et saisi le Comité Médical. Ce comité médical, après examen du dossier, a convoqué Pierre Evesque à une visite médicale.

Le comité médical, par courrier daté du 17 mai, a notifié sa décision de le placer d'office en Congé Longue Maladie pour une période de 6 mois allant du 21 mai au 20 novembre 2013. Si son état de santé s'améliore, un mois avant la fin de ce congé longue maladie, Pierre Evesque pourra demander à son médecin d'adresser au secrétariat du comité médical ses observations et les pièces nécessaires pour demander un nouvel examen du comité médical. Une restriction de ses accès aux locaux du laboratoire a été décidée.

Suite à cette décision, la Direction de la Recherche de l'Ecole et la Délégation Régionale ont eu des échanges pour définir les modalités de cette restriction d'accès. Elles ont décidé de désactiver son badge d'accès à son bureau, de lui proposer de venir récupérer ses effets personnels et de l'en informer par courrier cosigné par les 2 tutelles.

Mardi 21 mai, Pierre Evesque est venu prévenir le service Courrier de l'Ecole qu'il serait absent pour une longue période et demander que son courrier soit gardé en son absence. Son comportement a été décrit comme calme.

Mercredi 22 mai Pierre Evesque s'est présenté dans la matinée au laboratoire. Il est allé voir Hachmi au sujet de sa mise en congé d'office. Son attitude n'était pas calme. Hachmi l'a avisé qu'un courrier cosigné par l'Ecole et la Délégation notifiât sa restriction d'accès au laboratoire et lui proposait de récupérer ses effets personnels en la présence du nouveau délégué régional le 28 ou le 31 mai à sa convenance. Pierre Evesque a voulu accéder à son bureau, mais constatant que son badge ne lui ouvrait pas l'accès à son bureau, il a sollicité l'aide de Frédéric, puis Anne-Sophie qu'il a prise à témoin.

Pierre Evesque est revenu voir Hachmi le jeudi 23 mai dans la matinée. Nathalie a prévenu Hachmi, qui se trouvait à ce moment-là en réunion avec Jean-Hubert, Damien et Carol. Hachmi interrompu la réunion pour le recevoir et lui remettre en main propre la lettre originale-reçue la veille dans l'après-midi. Pierre n'a pas voulu la prendre et a demandé

qu'elle lui soit envoyée par courrier recommandé. Il est revenu dans l'après-midi chercher la lettre qu'Hachmi lui a remise en main propre.



Le Conseil s'enquiert du devenir des travaux ou/et encadrements dont Pierre a la charge : Aucun contrat n'est en cours. Pierre Evesque faisant toujours partie du Laboratoire, ses crédits restent en l'état. Seule la partie française de la thèse de Yan Pei est en cours, l'Ecole Doctorale sollicite Mr Guyot pour en poursuivre l'encadrement.

Le Conseil s'interroge sur la nécessité de restreindre aussi l'accès au site web de « Poudres et Grains » hébergé sur le site de l'Ecole pour éviter qu'il soit utilisé pour dénigrer le laboratoire et ses institutions. Après concertation, il est considéré un vecteur de diffusion au rayonnement plutôt faible. Toutefois, Anne-Sophie étant administratrice du site pourra en contrôler l'utilisation et, si nécessaire, en limiter l'accès.

Le Conseil déplore le manque de communication à Pierre Evesque sur la restriction d'accès décidée à son encontre.

Fin de la séance à 10h05

## Conseil de Laboratoire exceptionnel du 24 mai 2013

**Présents :** F. Armand, V. Aubin, J. Bai, H. Ben Dhia, M. Chabanon, B. David, D. Durville, , P. Haghi-Ashtiani, AL. Hamon, F. Lopez-Caballero, A. Modaressi, AS. Mouronval, N. Ols, E. Perrin, G. Puel

**Invitée :** C. Simon

**Excusés :** T. Auger, R. Cottureau, P. Evesque

La séance débute à 9h35

Hachmi informe le Conseil qu'il se réunit aujourd'hui en Conseil exceptionnel pour évoquer la situation particulière de Pierre Evesque :

[Vu des lois et des décrets] et vu l'avis du comité médical [en date du 15 mai 2013], le Président du CNRS a décidé de placer Pierre Evesque en Congé Longue Maladie d'office de 6 mois, allant du 21 mai au 20 novembre 2013.

C'est par un courrier électronique, daté du vendredi 17 mai après midi que le Délégué de la DR5 a transmis cette notification à Pierre (avec copie au Directeur du Laboratoire). Par ailleurs, il lui précise que son retour au travail est conditionné par un avis du comité médical.

Suite à cette décision, les Services de l'ECP ont, pour prévenir tout risque, décidé de désactiver son badge d'accès à son bureau. Une procédure devait être définie pour des accès accompagnés de Pierre afin de lui permettre de récupérer des effets personnels.

Mardi 21 mai, Pierre est venu prévenir le service Courrier de l'Ecole qu'il serait absent pour une longue période et demander que son courrier soit gardé en son absence. Son comportement a été décrit comme calme.

Mercredi 22 mai Pierre s'est présenté dans la matinée au laboratoire. Il est allé voir Hachmi pour lui faire part de la désactivation de sa clé, tout en l'accusant d'en être responsable. Son attitude était tendue. Hachmi lui a demandé ce qu'étaient ses besoins et lui a proposé d'ouvrir son bureau. Pierre n'a voulu rien entendre. Anne-Sophie Mouronval a précisé qu'il est allé la voir pour lui faire constater qu'il ne pouvait pas utiliser sa clé pour ouvrir son bureau.

Pierre est revenu voir Hachmi le jeudi 23 mai dans la matinée. Ce dernier se trouvait à ce moment-là en réunion avec Jean-Hubert, Damien et Carol. Hachmi a interrompu la réunion pour le recevoir et lui remettre en main propre la lettre (originale de celle qu'il avait reçue par mail), reçue la veille, dans l'après-midi. Pierre a refusé de la prendre et a demandé qu'elle lui soit envoyée par le CNRS, par courrier recommandé. Mais il est revenu dans l'après-midi chercher la lettre que Hachmi lui a remise en main propre. Ce repositionnement semble lié à un courrier émanant du Responsable des Ressources Humaines à la DR5 qui, informé par Hachmi du refus de Pierre de recevoir en main propre la lettre originale de la décision du Comité Médical, a signalé à Pierre, (par mail, avec copie à son DU) qu'il recevra cette lettre par courrier recommandé. De plus, le SRH à la DR5 lui a confirmé que «son placement en CLM était effectif depuis le 21 mai 2013 et implique la cessation de toute activité professionnelle et justifie donc les mesures de



restriction d'accès aux locaux de son Unité au sein de l'ECP ». Il lui a, par ailleurs, donné le choix entre deux dates (28 ou 30 mai à 10h) pour récupérer ses effets personnels dans son bureau, en effectuant cette démarche en sa présence.

### **Réactions principales du Conseil :**

*Le Conseil s'enquiert du devenir des travaux ou/et encadrements dont Pierre a la charge. En fait, aucun engagement lourd a priori en cours. Pierre Evesque faisant toujours partie du Laboratoire, ses crédits restent en l'état. Seule la partie française de la soutenance de la thèse de Yan Pei est à faire. l'Ecole Doctorale de l'ECP est en charge de ce dossier.*

*Le Conseil s'interroge sur la nécessité de restreindre aussi l'accès au site web de « Poudres et Grains » hébergé sur le site de l'Ecole pour éviter qu'il soit utilisé pour dénigrer le laboratoire et ses institutions. Des instances qualifiées seront consultées à ce sujet.*

Bien que sensible à l'argument risque, Le Conseil aurait souhaité que les services de l'Ecole aient signalé à Pierre Evesque la restriction d'accès à son bureau.

Fin de la séance à 10h05

A5  
2ème Mouture  
voir aussi les critiques dans L5,  
puis les nouvelles critiques dans la fin de l'annexe A4

**Sujet:** Fwd: Fwd: Conseil de laboratoire du 24.5.2013 (version définitive)

**De :** Pierre Evesque <pier.evesque@gmail.com>

**Date :** 10/07/2013 09:57

**Pour :** Christian BETTINGER <bettinger.associes@wanadoo.fr>

A5\_ Pb du CR du CL du 24/5/2013  
critique du 2ème pv du CL du 24/5/2013  
Appui pour P&G...;

Cher Maître,

ci-joint 2 informations:

1) L'une (message annexe 2) provient d'un site quantifiant les articles de recherche.

Il montre que 25 la moyenne des lectures de mes articles est de 25/semaine, ceci depuis Mai (période où je me suis inscrit). Je ne sais pas ce que cela veut dire), mais cela me semble correcte puisque les chercheurs, bien que nombreux, ne sont que quelques centaines dans le monde. En inintéressé 1/20 par mois (500 chercheurs) voudrait dire que 2 articles de moi sont lu par an, par chercheur....

2) Voici le nouveau CL du 24.5.2013, en annexe (CL except...); il est un peu plus vrai, mais tout aussi partial.

a) on n'y parle pas de l'utilisation des instruments que je fait construire par le CNES et l'ESA; bien entendu, il y aura des preneurs.

b) On ne pose pas la question de la responsabilité de la thèse de YP Chen, lié à mon changement de statut.

c) On s'attaque directement à Poudres & Grains. (En fait, J'ai fait une demande à la BN de garder mon site (il y a quelques mois). La BN a déjà la version papier, mais elle m'a encouragé et a proposé de stocker mon site d'ici 3 mois (c'était en Mai, et c'est le temps normal de récupération des données.) J'espère donc que tout sera sauvegarder d'ici là.

e) Bien entendu, il n'y a qu'à l'intérieur du labo qu'on trouve que je suis excité.

d) Pour le service courrier, Je n'ai demandé au service courrier que de retenir les colis et de les prévenir DF. Douit pour les faire récupérer.

f) C'est bizarre comment les textes évoluent au cours des circonstances dans ce labo!!!

bien cordialement

Pierre Evesque

----- Message original -----

**Sujet:** Fwd: Conseil de laboratoire du 24.5.2013 (version définitive)

**Date :** Wed, 10 Jul 2013 09:36:57 +0200

**De :** Pierre Evesque <[pierre.evesque@ecp.fr](mailto:pierre.evesque@ecp.fr)>

**Pour :** pier. evesque <[pier.evesque@gmail.com](mailto:pier.evesque@gmail.com)>, c. evesque <[c.evesque@free.fr](mailto:c.evesque@free.fr)>

Voici le nouveau CR du CL 24/5/13, un peu plus juste, tout aussi partial.

----- Message original -----

**Sujet:** Conseil de laboratoire du 24.5.2013 (version définitive)

**Date:** Mercredi 10 Juillet 2013 09:12 CEST

**De:** Nathalie Langlet <[nathalie.langlet@ecp.fr](mailto:nathalie.langlet@ecp.fr)>

**Pour:** Ben Dhia Hachmi <[hachmi.ben-dhia@ecp.fr](mailto:hachmi.ben-dhia@ecp.fr)>, Francis Armand <[francis.armand@ecp.fr](mailto:francis.armand@ecp.fr)>, Auger Thierry <[eric.perrin@ecp.fr](mailto:eric.perrin@ecp.fr)>, Ols Nadege <[nadege.ols@ecp.fr](mailto:nadege.ols@ecp.fr)>, Carol Simon <[carol.simon@ecp.fr](mailto:carol.simon@ecp.fr)>, Schmitt Jean-F

**Références:** <5787-51dc2b00-3-23dd2fc0@110736996>

Bonjour à tous,

Je vous prie de trouver ci-joint la bonne version du Conseil de Laboratoire du 24.5.2013, qui prend en compte toutes vos remarques.

Avec mes excuses pour ce contretemps.

Bien cordialement,

Nathalie

----- Message joint -----

**Sujet:** Fwd: Pierre, 18 researchers viewed your profile

**De :** "Pierre Evesque" <[pierre.evesque@ecp.fr](mailto:pierre.evesque@ecp.fr)>

**Date :** 10/07/2013 09:39

**Pour :** "pier. evesque" <[pier.evesque@gmail.com](mailto:pier.evesque@gmail.com)>, "c. evesque" <[c.evesque@free.fr](mailto:c.evesque@free.fr)>

Voici mes "scores" , j'ai l'impression qu'on regarde certains de mes articles (à peu près 25/mois) sur 2 mois

----- Message original -----

Sujet: Pierre, 18 researchers viewed your profile  
Date: Mardi 9 Juillet 2013 23:39 CEST  
De: ResearchGate <[no-reply@researchgate.net](mailto:no-reply@researchgate.net)>  
Pour: Pierre Evesque <[pierre.evesque@ecp.fr](mailto:pierre.evesque@ecp.fr)>

Pierre, your weekly update now includes stats about your department.  
Take a look below to gauge the impact of your department's research output over time.

#### Personal stats

Your RG Score 25.46  
CHANGE 0.33

See your score: [https://www.researchgate.net/profile/Pierre\\_Evesque/reputation/?ch=reg&cp=re205\\_dx\\_p4&pli=1&loginT=lZ8uTs688CJLGQnJ07KTPqgDOCIx1gY5ri7uRsSzPw](https://www.researchgate.net/profile/Pierre_Evesque/reputation/?ch=reg&cp=re205_dx_p4&pli=1&loginT=lZ8uTs688CJLGQnJ07KTPqgDOCIx1gY5ri7uRsSzPw),

#### Publication views

41 LAST WEEK  
193 TOTAL

[https://www.researchgate.net/profile/Pierre\\_Evesque/stats/?ch=reg&cp=re205\\_dx\\_p5&pli=1&loginT=lZ8uTs688CJLGQnJ07KTPqgDOCIx1gY5ri7uRsSzPw,#target-Publications](https://www.researchgate.net/profile/Pierre_Evesque/stats/?ch=reg&cp=re205_dx_p5&pli=1&loginT=lZ8uTs688CJLGQnJ07KTPqgDOCIx1gY5ri7uRsSzPw,#target-Publications)

#### Full-text downloads

23 LAST WEEK  
111 TOTAL

[https://www.researchgate.net/profile/Pierre\\_Evesque/stats/?chart=full-text\\_downloads&ch=reg&cp=re205\\_dx\\_p6&pli=1&loginT=lZ8uTs688CJLGQnJ07KTPqgDOCIx1gY5ri7uRsSzPw,#target-Publications](https://www.researchgate.net/profile/Pierre_Evesque/stats/?chart=full-text_downloads&ch=reg&cp=re205_dx_p6&pli=1&loginT=lZ8uTs688CJLGQnJ07KTPqgDOCIx1gY5ri7uRsSzPw,#target-Publications)

#### Profile views

18 LAST WEEK  
65 TOTAL

See views by country

[https://www.researchgate.net/profile/Pierre\\_Evesque/stats/?ch=reg&cp=re205\\_dx\\_p8&pli=1&loginT=lZ8uTs688CJLGQnJ07KTPqgDOCIx1gY5ri7uRsSzPw,#target-Profile](https://www.researchgate.net/profile/Pierre_Evesque/stats/?ch=reg&cp=re205_dx_p8&pli=1&loginT=lZ8uTs688CJLGQnJ07KTPqgDOCIx1gY5ri7uRsSzPw,#target-Profile)

#### Department stats

##### Most popular profiles last week

View full list: [http://www.researchgate.net/institution/Ecole\\_Centrale\\_Paris/department/Laboratory\\_of\\_Mechanics\\_Structures\\_and\\_Materials\\_MSSMat-UMR\\_CNRS\\_8579/stats?ch=reg&cp=re205\\_dx\\_p21&pli=1&loginT=lZ8uTs688CJLGQnJ07KTPqgDOCIx1gY5ri7uRsSzPw](http://www.researchgate.net/institution/Ecole_Centrale_Paris/department/Laboratory_of_Mechanics_Structures_and_Materials_MSSMat-UMR_CNRS_8579/stats?ch=reg&cp=re205_dx_p21&pli=1&loginT=lZ8uTs688CJLGQnJ07KTPqgDOCIx1gY5ri7uRsSzPw),

Pierre Evesque

[http://www.researchgate.net/profile/Pierre\\_Evesque](http://www.researchgate.net/profile/Pierre_Evesque)

20 DOWNLOADS

[http://www.researchgate.net/institution/Ecole\\_Centrale\\_Paris/department/Laboratory\\_of\\_Mechanics\\_Structures\\_and\\_Materials\\_MSSMat-UMR\\_CNRS\\_8579/stats?ch=reg&cp=re205\\_dx\\_p24&pli=1&loginT=lZ8uTs688CJLGQnJ07KTPqgDOCIx1gY5ri7uRsSzPw](http://www.researchgate.net/institution/Ecole_Centrale_Paris/department/Laboratory_of_Mechanics_Structures_and_Materials_MSSMat-UMR_CNRS_8579/stats?ch=reg&cp=re205_dx_p24&pli=1&loginT=lZ8uTs688CJLGQnJ07KTPqgDOCIx1gY5ri7uRsSzPw),

jean-marie Fleureau

[http://www.researchgate.net/profile/Jean-marie\\_Fleureau](http://www.researchgate.net/profile/Jean-marie_Fleureau)

3 DOWNLOADS

[http://www.researchgate.net/institution/Ecole\\_Centrale\\_Paris/department/Laboratory\\_of\\_Mechanics\\_Structures\\_and\\_Materials\\_MSSMat-UMR\\_CNRS\\_8579/stats?ch=reg&cp=re205\\_dx\\_p24&pli=1&loginT=lZ8uTs688CJLGQnJ07KTPqgDOCIx1gY5ri7uRsSzPw](http://www.researchgate.net/institution/Ecole_Centrale_Paris/department/Laboratory_of_Mechanics_Structures_and_Materials_MSSMat-UMR_CNRS_8579/stats?ch=reg&cp=re205_dx_p24&pli=1&loginT=lZ8uTs688CJLGQnJ07KTPqgDOCIx1gY5ri7uRsSzPw),

##### Most popular publications last week

View full list: [http://www.researchgate.net/institution/Ecole\\_Centrale\\_Paris/department/Laboratory\\_of\\_Mechanics\\_Structures\\_and\\_Materials\\_MSSMat-UMR\\_CNRS\\_8579/stats?ch=reg&cp=re205\\_dx\\_p25&pli=1&loginT=lZ8uTs688CJLGQnJ07KTPqgDOCIx1gY5ri7uRsSzPw](http://www.researchgate.net/institution/Ecole_Centrale_Paris/department/Laboratory_of_Mechanics_Structures_and_Materials_MSSMat-UMR_CNRS_8579/stats?ch=reg&cp=re205_dx_p25&pli=1&loginT=lZ8uTs688CJLGQnJ07KTPqgDOCIx1gY5ri7uRsSzPw),

FOUR-WAVE MIXING TECHNIQUE AND COHERENCE EFFECT ON ELECTRONIC STATES OF DYE MOLECULE

M.T. PORTELLA, P. MONTELMACHER, A. BOURDON, P. EVESQUE, J. DURAN

[http://www.researchgate.net/publication/45625771\\_FOUR-](http://www.researchgate.net/publication/45625771_FOUR-)

Sujet: Re: situation  
De : SCP Bettinger & Associates <bettinger.associates@wanadoo.fr>  
Date : 06/09/2013 17:26  
Pour : Pierre Evesque <pier.evesque@gmail.com>

Cher monsieur

Intéressant ce qu'ils vous ont écrit/  
Pour le commissariat de police : OK pour les documents visés .  
Demandez leur s'ils agissent sur COMMISSION ROGATOIRE . Leur réponse sera intéressante. S'ils établissent un PV d'audition, demandez qu'il soit écrit que  
Les questions qui vous sont posées proviennent de la commission rogatoire qui a été reçue par eux.

Bonne fin de semaine

Me Ch BETTINGER

---

De : Pierre Evesque <pier.evesque@gmail.com>  
Date : vendredi 6 septembre 2013 17:20  
À : CHRISTIAN BETTINGER <bettinger.associates@wanadoo.fr>  
Objet : Fwd: RE: situation

Cher Maître,

- 1) Ci-dessus la preuve que la direction du cnrs est au courant de ma situation.
- 2) Je scanne la requête au TA et la plainte pénale, **pour l'enquête du commissariat.**  
pour le commissariat, Je scan aussi mes arrêts de travail de 2009 (pb cardiaque et AVC) la décision de congé d'office, son maintien malgré l'appel au CMS et la réponse suivante.

Merci de m'indiquer les contre-indications éventuelles

bien cordialement

Pierre Evesque

----- Message original -----  
Sujet:RE: situation  
Date :Fri, 6 Sep 2013 07:07:07 +0000  
De :PARET Jérôme <jerome.PARET@dr5.cnrs.fr>  
Pour :Pierre Evesque <pier.evesque@gmail.com>  
Copie à :c.evesque <c.evesque@free.fr>

Bonjour,

Pour ce qui est de votre reprise, qui est subordonnée à l'avis du Comité Médical, vous devez nous faire un courrier le demandant, qui sera transmis par nos soins au Comité Médical  
Pour le point 2, je ne suis pas en mesure de vous répondre au jour d'aujourd'hui  
Pour le point 3, il ne me paraît pas indispensable que la période de CLM apparaisse sur votre CV mais c'est un sujet sur lequel la décision vous revient.  
Pour le point 4, votre situation est connue du siège du CNRS.

Bien cordialement,

Jérôme Paret | Responsable  
Service des Ressources Humaines  
CNRS |Délégation Île-de-France Ouest & Nord  
1, place Aristide Briand  
92195 Meudon Cedex  
T. 01 45 07 53 32

<http://www.dr5.cnrs.fr>

-----Message d'origine-----  
De : Pierre Evesque [<mailto:pier.evesque@gmail.com>]  
Envoyé : mercredi 4 septembre 2013 10:29  
À : PARET Jérôme  
Cc : pier. evesque; c.evesque; Pierre Evesque  
Objet : situation

Bonjour,

Je reprends contact avec vous pour plusieurs raisons.

- 1) Quels sont les différents étapes administratives à franchir pour ma réintégration; et et l'adresse des personnes aux quelles il faut que je m'adresse avant le 20 Nov.2013
- 2) Avez-vous des nouvelles de la soutenance ECCP-CAS de thèse de ma doctorante YanPei Chen. merci de m'indiquer qu'elle a bien passée sa thèse , comme convenu.
- 3) Que faut-il que je marque officiellement sur mon CV pour cette période irrégulière.
- 4) Le président du CNRS est-il au courant du fait que je suis en congé maladie longue durée, malgré l'appel fait au Comité Médical Supérieur, qui ne s'est pas encore prononcé.

Merci

Bien cordialement  
Pierre Evesque

--  
Pierre Evesque  
DR CNRS en congé de longue maladie pour "raison d'état",  
i.e. en recherche de ses pairs  
===== avant-hier j'avais des camarades, hier des collègues, aujourd'hui des concurrents, et demain ? =====  
[pier.evesque@gmail.com](mailto:pier.evesque@gmail.com); [pierre.evesque@ecp.fr](mailto:pierre.evesque@ecp.fr);  
tel: 01 43 50 12 22  
<http://www.poudres-et-grains.ecp.fr/spip.php?rubrique1>

[WAVE MIXING TECHNIQUE AND COHERENCE EFFECT ON ELECTRONIC STATES OF DYE MOLECULE?ch=reg&cp=re205\\_dx\\_p26&pli=1&loginT=1Z8uTs688CJLGQnJ07KTPqgDOCIx1gY5ri7uRsSzPw,](http://www.researchgate.net/publication/1844328_Is_the_friction_angle_the_maximum_slope_of_a_free_surface_of_a_non-cohesive_material?ch=reg&cp=re205_dx_p26&pli=1&loginT=1Z8uTs688CJLGQnJ07KTPqgDOCIx1gY5ri7uRsSzPw)

#### 4 DOWNLOADS

Is the friction angle the maximum slope of a free surface ocritique du 2ème pv du CL du 24/5/2013 Appui pour P

A. Modaressi, P. Evesque

[http://www.researchgate.net/publication](http://www.researchgate.net/publication/1844328_Is_the_friction_angle_the_maximum_slope_of_a_free_surface_of_a_non-cohesive_material?ch=reg&cp=re205_dx_p26&pli=1&loginT=1Z8uTs688CJLGQnJ07KTPqgDOCIx1gY5ri7uRsSzPw)

[/1844328\\_Is\\_the\\_friction\\_angle\\_the\\_maximum\\_slope\\_of\\_a\\_free\\_surface\\_of\\_a\\_non-cohesive\\_material?ch=reg&cp=re205\\_dx\\_p26&pli=1&loginT=1Z8uTs688CJLGQnJ07KTPqgDOCIx1gY5ri7uRsSzPw,](http://www.researchgate.net/publication/1844328_Is_the_friction_angle_the_maximum_slope_of_a_free_surface_of_a_non-cohesive_material?ch=reg&cp=re205_dx_p26&pli=1&loginT=1Z8uTs688CJLGQnJ07KTPqgDOCIx1gY5ri7uRsSzPw)

#### 3 DOWNLOADS

The effect of suction on the hydro-mechanical behaviour of chalk rocks

Said Taibi, Anne Duperret, Jean-Marie Fleureau

[http://www.researchgate.net/publication/222998420\\_The\\_effect\\_of\\_suction\\_on\\_the\\_hydro-mechanical\\_behaviour\\_of\\_chalk\\_rocks?ch=reg&cp=re205\\_dx\\_p26&pli=1&loginT=1Z8uTs688CJLGQnJ07KTPqgDOCIx1gY5ri7uRsSzPw,](http://www.researchgate.net/publication/222998420_The_effect_of_suction_on_the_hydro-mechanical_behaviour_of_chalk_rocks?ch=reg&cp=re205_dx_p26&pli=1&loginT=1Z8uTs688CJLGQnJ07KTPqgDOCIx1gY5ri7uRsSzPw)

#### 2 DOWNLOADS

See more department stats:

[http://www.researchgate.net/institution/Ecole\\_Centrale\\_Paris/departement](http://www.researchgate.net/institution/Ecole_Centrale_Paris/departement/Laboratory_of_Mechanics_Structures_and_Materials_MSSMat-UMR_CNRS_8579/stats?ch=reg&cp=re205_dx_p2&pli=1&loginT=1Z8uTs688CJLGQnJ07KTPqgDOCIx1gY5ri7uRsSzPw)

[/Laboratory\\_of\\_Mechanics\\_Structures\\_and\\_Materials\\_MSSMat-UMR\\_CNRS\\_8579/stats?ch=reg&cp=re205\\_dx\\_p2&pli=1&loginT=1Z8uTs688CJLGQnJ07KTPqgDOCIx1gY5ri7uRsSzPw,](http://www.researchgate.net/institution/Ecole_Centrale_Paris/departement/Laboratory_of_Mechanics_Structures_and_Materials_MSSMat-UMR_CNRS_8579/stats?ch=reg&cp=re205_dx_p2&pli=1&loginT=1Z8uTs688CJLGQnJ07KTPqgDOCIx1gY5ri7uRsSzPw)

-----  
This message was sent to [pierre.evesque@ecp.fr](mailto:pierre.evesque@ecp.fr). To make sure you receive our updates, add ResearchGate to your address book or safe list.

See instructions: <http://www.researchgate.net/application.EmailInstructions.html>

If you don't want to receive these emails from ResearchGate in the future, please unsubscribe:

[http://www.researchgate.net/go.Out.rgScoreDigest.html?ch=reg&cp=re205\\_dx\\_u2&loginT=1Z8uTs688CJLGQnJ07KTPqgDOCIx1gY5ri7uRsSzPw,](http://www.researchgate.net/go.Out.rgScoreDigest.html?ch=reg&cp=re205_dx_u2&loginT=1Z8uTs688CJLGQnJ07KTPqgDOCIx1gY5ri7uRsSzPw)

ResearchGate GmbH, Invalidenstr. 115, 10115 Berlin, Germany.

See our Privacy Policy: <http://www.researchgate.net/application.PrivacyPolicy.html> and Terms & Conditions: <http://www.researchgate.net/application.TermsAndConditions.html>

-----  
Pièces jointes :

CL exceptionnel du 24.5.13\_2\_-1.pdf

67.8 Ko

Message joint

6.9 Ko

A5- critique du 2ème pv du CL du 24/5/2013  
Appui pour P&G...;

**Pierre EVESQUE**

*Directeur de Recherche CNRS*

☎ 33 -(0)1 41 13 12 18 & 33 -(0)1 43 50 12 22

Fax : 33 (0)1 41 13 14 42

e-mail : [pierre.evesque@ecp.fr](mailto:pierre.evesque@ecp.fr)

Châtenay-Malabry, le 16 Septembre 2013

cette lettre RAR &

Ma Lettre RAR du 12/4/2012

Et votre réponse du 18/4/2012

Monsieur le Président

AERES, &/ou HCRES

20 rue Vivienne

75002 Paris

Monsieur le Président,

Je suis théoriquement en poste au laboratoire MSSMat, umr 8579 cnrs, ECP. Je veux confirmer ce que j'ai dit à M. Knaub Mardi dernier (10 Sept. 2013) en entretien. Je lui ai demandé s'il était de ma compétence de venir le voir et de m'arrêter si j'outrepassais mes droits. J'interviens car mon laboratoire va être expertisé par l'AERES (ou le HCRES) très prochainement. Bien sur mon cas particulier sort de votre compétence, mais je pense qu'il reflète de mauvaises manières utilisées par mes tutelles dans la gestion et l'évaluation du laboratoire.

Cette démarche fait suite à ma lettre recommandée du 12/4/2012, n°# 2c 051 411 8393 7, que je vous ai adressée et dans laquelle j'attirais votre attention sur les problèmes de non-respect de la déontologie. Je vous remercie de votre réponse du 18/4/2012. Depuis j'ai appris que le Directeur de l'ECP s'était offusqué de ma démarche (voir la copie jointe de sa lettre au délégué régional du CNRS de sept.2012, dont je n'ai été mis au courant que très tardivement, i.e. 27/2/2013).

L'attitude du directeur est dans la lignée des méthodes passées du laboratoire, non suffisamment réprouvées, que j'avais essayé de dénoncer à M. Alart, alors président de la commission d'évaluation du laboratoire en 2008-2009 par l'AERES (lettre RAR du 23 Octobre 2008 contenant copie de ma lettre RAR au délégué régional DR5 du 27/6/2008). Cette évaluation avait permis le changement de directeur du laboratoire. Mais peu de chose a réellement changé si ce n'est en pire.

J'ai dû demander l'aide de la CADA pour avoir accès à l'accord (CNRS-ECP) de gestion du laboratoire et pour connaître des abus de commande signalés au conseil de laboratoire (2011-2012)....

On m'a cassé des contrats internationaux (CNES, Chine, ESA). On ne respecte pas la charte bibliographique ; on me refuse des signatures (missions, achat de matériel, remboursement de matériel, accord de confidentialité,...). Mes étudiants sont poussés à se détourner ; on refuse de noter mes remarques au conseil de laboratoire. On m'isole scientifiquement. On me refuse le droit d'utiliser les lettres à entête du laboratoire (j'outrepasse cette interdiction pour cette lettre).

Par ailleurs, j'ai été mis d'office en congé maladie longue durée par le comité médical spécial, à la demande du Délégué Régional, sans que j'aie pu faire appel de la décision au comité médical supérieur, et sans être malade. La raison invoquée par le comité était un sentiment de harcèlement pour refus d'évaluation et de discussion par mes autorités de tutelle (voir dossier joint). On m'a alors interdit l'accès à mon bureau, avant même de me l'avoir notifié. Puis, lorsque mon appel de la décision au comité médical supérieur a été relayé par la DR5, celle-ci a refusé de me remettre en activité à mon poste et me garde en arrêt longue maladie.

J'ai donc fait une requête en annulation auprès du tribunal administratif, mais je crains que cela ne soit pas suffisant pour faire respecter une base déontologique sérieuse.

Je pense que ce genre de problème outrepassé les problèmes de déontologie, mais que ceux-ci sont sous-jacents, et que le traitement déontologique de ces affaires aurait pu éviter de tels écarts de conduite chez les responsables. La loi d'autonomie des universités ne peut/doit pas être une explication à

Un refus d'évaluation est quelque chose d'aberrant dans l'univers de la science ; il ne devrait pas être possible car les collègues devraient s'y opposer. Il est malheureux qu'aucun de mes collègues n'ait accepté de me défendre dans le laboratoire, preuve d'un laisser-aller général, menant à des déviations graves dans la politique d'enseignement de l'établissement.

Ceci prouve donc un dysfonctionnement majeur de mon unité, et montre un manque de rigueur administrative, reconnu par tous les membres du laboratoire et accepté comme un fait normal par les thésards de mon laboratoire.

Il est grave qu'un laboratoire se montre incapable d'enseigner les valeurs de la recherche.

Merci de transmettre cette lettre à votre successeur de l'HCRES, dans le cas où votre institution serait remplacée, comme il est prévu.

Je vous prie de croire, Monsieur le Président, à l'expression de ma respectueuse considération.

Pierre Evesque

**PS :** Il est anormal que mes tutelles aient essayé de me faire passer pour un peu dérangé, compte tenu de mon dossier médical. C'est simplement la preuve de l'efficacité d'un journal « même lorsqu'il est peu lu » et de la véracité des positions qu'il défend.



CENTRALE

École Centrale Paris

Pièce jointe n° 2

65

Délégation IDF OUEST & NORD  
Secrétariat du Délégué

17 SEP. 2012

n° d'arrivée :

Hervé Biauxser

Directeur de l'École Centrale Paris

A

Monsieur Gilles Traidmond

Délégué Régional CNRS

SG/2012-047

Objet : situation Pierre Evesque

Châtenay-Malabry, le 11/09/2012

Monsieur le Délégué Régional, Cher Gilles,

Je me permets de vous contacter au sujet de notre collègue Pierre Evesque, Directeur de Recherche du CNRS au laboratoire MSSMat, UMR CNRS 8579, car l'évolution continue de son comportement me semble maintenant de nature à porter préjudice au laboratoire dont l'École Centrale Paris et le CNRS assurent conjointement la tutelle, et également à l'image de l'établissement que je dirige, auprès des différents organismes d'évaluation et de financement.

Je suis bien sûr informé par la Directrice de la Recherche de l'École et le directeur du laboratoire de l'état de santé de Pierre Evesque depuis plusieurs années, et je sais que vous suivez personnellement cette situation. C'est la raison pour laquelle je n'avais pas jugé nécessaire d'intervenir directement bien qu'étant systématiquement en copie de tous les mails que Pierre Evesque envoie à tout propos. Je me permets toutefois de vous contacter suite à plusieurs mails et courriers de Pierre Evesque utilisant sans retenue les moyens de communication officiels de l'École Centrale : serveur mail professionnel et courrier à en-tête. Je prendrais pour exemple le courrier du 12 avril 2012, envoyé au Président de l'AERES par courrier recommandé avec accusé de réception, dont j'ai pris connaissance par un mail du 20 avril dont la présidence du CNRS était également en copie. Je me permets de souligner, comme vous le savez, que l'utilisation de tels moyens officiels de communication ne peut se faire que dans des conditions très particulières et sous la responsabilité de la ligne hiérarchique de l'émetteur dans la mesure où l'autorité et la légitimité de l'établissement concerné sont ainsi engagées. Il ne m'est donc pas possible de continuer de laisser Pierre Evesque risquer de propager une image non conforme de mon établissement auprès de nos partenaires, ni de l'engager sous quelque forme que ce soit auprès d'institutions tiers.

J'ai de plus été informé que son comportement nuisait régulièrement au bon fonctionnement des instances du laboratoire MSSMat. J'en veux pour preuve le mail du 25 juillet dernier dans lequel Pierre Evesque évoque le fait de se faire représenter par un avocat aux Conseils dont il est membre nommé, mail également transmis au Président du CNRS.



7

Ainsi, je m'inquiète des difficultés que nous pourrions rencontrer lors des prochaines évaluations suite à des dysfonctionnements induits au sein de l'unité mixte et à des courriers non conformes transmis aux autorités en charge de l'organisme d'évaluation.

Tout en étant bien conscient de la difficulté à gérer ce genre de situation, je me permets de vous saisir avec la plus grande insistance afin que le CNRS mette tout en œuvre pour que le comportement et l'incapacité à travailler dans un environnement collectif de Pierre Evesque, personnel de votre organisme, ne puisse plus nuire d'aucune façon à l'image de nos deux institutions, ni au bon fonctionnement et à la qualité de notre laboratoire commun.

Je vous remercie de bien vouloir m'informer des actions en cours et des suites que vous pourrez y donner, en vous assurant que l'Ecole Centrale Paris mettra également tout en œuvre afin d'appuyer le CNRS dans ses actions.

Je vous prie d'agréer, Monsieur, mes salutations distinguées.



Hervé BIAUSSER

Le délégué régional

Monsieur Pierre Evesque  
S/c Monsieur Hachmi BEN DHIA

UMR 8579  
Ecole centrale des arts et manufactures  
Grande voie des vignes  
92295 CHATENAY MALABRY

Meudon, le 17 mai 2013



Délégation  
Ile-de-France Ouest & Nord

[www.cnrs.fr](http://www.cnrs.fr)

1, place Aristide Briand  
92195 Meudon cedex

T. 01 45 07 50 50  
F. 01 45 07 53 35

Objet : Décision de congé de longue maladie

Monsieur,

Je vous prie de trouver, ci-joint, la décision vous plaçant en congé longue maladie d'office pour une durée de 6 mois à compter du 21 mai 2013 et jusqu'au 20 novembre 2013, suite à l'avis du Comité médical.

Cette décision implique que vous cessiez toute activité professionnelle jusqu'à la fin de ce congé longue maladie.

J'attire votre attention sur le fait qu'une reprise de votre activité professionnelle à l'issue de la période du congé longue maladie est subordonnée à l'avis favorable du comité médical du CNRS.

Aussi, pour permettre à ce dernier d'examiner votre situation, vous voudrez bien faire parvenir au Service des Ressources Humaines, un mois avant la fin de votre congé, un dossier médical composé de :

- une demande de reprise ou de prolongation de votre congé,
- un certificat médical détaillé de votre médecin traitant confirmant votre demande (sous pli scellé).

Je vous prie de croire, Monsieur, en l'assurance de mes salutations distinguées.

Le Délégué Régional

  
Gilles TRAIMOND



Délégation Ile-de-France Ouest et Nord  
1, Place Aristide Briand  
92195 Meudon Cedex

Décision n° : 411560

**LE PRESIDENT DU CENTRE NATIONAL DE LA RECHERCHE SCIENTIFIQUE**

Vu la loi n° 83-634 du 13 juillet 1983 modifiée portant droits et obligations des fonctionnaires, notamment son article 21  
Vu la loi n° 84-16 du 11 janvier 1984 modifiée portant dispositions statutaires relatives à la fonction publique de l'Etat, notamment ses articles 34-3 et 35  
Vu le décret n° 83-1260 du 30 décembre 1983 modifié fixant les dispositions statutaires communes aux corps de fonctionnaires des établissements publics, scientifiques et technologiques  
Vu le décret n° 84-1185 du 27 décembre 1984 modifié relatif aux statuts particuliers des corps de fonctionnaires du Centre National de la Recherche Scientifique  
  
Vu l'avis du comité médical en date du 15 Mai 2013  
Vu le décret n° 86-442 du 14 mars 1986 relatif à la désignation de médecins agréés, à l'organisation des comités médicaux et des commissions de réforme, aux conditions d'aptitude physique pour l'admission aux emplois publics et au régime de congés de maladie des fonctionnaires, notamment son article 7

**DECIDE**

**Article 1**

Civilité : Monsieur

Nom : EVESQUE

N° Agent : 13177

Prénom : Pierre

Corps : Directeur de recherche

Grade : DR2

Echelon : 6

Chevron : 03

Indice Brut : Groupe Hors Echelle A

Indice majoré : 963

Date Indice majoré : 01/11/2006

Quotité : 100 %

Section : Matière condensée : organisation et dyna

Affecté(e) à : UMR8579 MSSMAT

Dirigée par : Monsieur Hachmi BEN DHIA

Ville : CHATENAY MALABRY

Est placé(e) en congé de longue maladie pour la période du 21 mai 2013 au 20 novembre 2013.

**Article 2**

Pendant la durée du congé, l'intéressé(e) percevra :

- Du 21 mai 2013 au 20 novembre 2013 : Un Plein Traitement

Fait à Meudon, le 17 mai 2013

Le Président du CNRS

par délégation le Délégué Régional

Gilles TRAIMOND



## COMITE MEDICAL SPECIAL



Service des pensions et accidents du travail

Unités - Bat F - 10, rue Alfred-Kastner  
14050 Cann cedex 4

02 31 46 25 00  
02 31 35 00 01

Séance du : 15 MAI 2013

### ATTRIBUTION D'UN CONGE DE LONGUE MALADIE D'OFFICE

Le Comité médical est saisi d'une demande concernant :

**Monsieur Pierre EVESQUE**  
Agent titulaire

L'Administration sollicite pour cet agent l'attribution d'un congé de longue maladie d'office, en application des dispositions du décret n° 86-442 du 14 mars 1986.

Les membres du Comité Médical estiment que l'état de santé du fonctionnaire lui donne droit à l'attribution d'un congé de longue maladie d'office à la date de notification du présent avis pour une durée de 6 mois.

Certifié conforme aux délibérations  
Le Président du Comité Médical

Docteur Laurent VIGNALOU



N° d'ordre : 344.12

Nom de l'agent : EVESQUE Pierre

N° de dossier : 4176

13177

Nom du médecin : Docteur VIGNALOU . Docteur WIRTH . Docteur BONNACHE

RAPPORT MEDICAL  
à renvoyer d'urgence  
au Docteur VIGNALOU  
Président du Comité Médical Spécial  
CNRS  
Unité Bât F - 16, rue Alfred Kastler  
14050 CAEN CEDEX 4

MISSION : L'Administration sollicite l'avis du Comité Médical afin de déterminer si l'agent est apte à l'exercice de ses fonctions ou si l'on doit le placer en congé de longue maladie d'office

RAPPORT :

Le Comité Médical s'est réuni le 15 Mai 2013 à la suite de la contestation de Monsieur Pierre EVESQUE après l'expertise du Docteur LAFFY-BEAUFILS sollicitée dans le cadre de l'article 34.

Vus les rapports administratifs,  
Vus les rapports des médecins de prévention,  
Vus l'expertise du Docteur LAFFY-BEAUFILS,

Les Docteurs Laurent VIGNALOU, Sylvain DEMANGE et Jean-François WIRTH ont entendu, à sa demande, Monsieur Pierre EVESQUE qui n'étant accompagné ni d'un médecin personnel, ni d'un avocat.

Dans sa déclaration au Comité Médical, Monsieur Pierre EVESQUE a exprimé spontanément le sentiment de persécution et de préjudice qu'il développe à propos de son environnement professionnel. Il se considère comme victime de ce qu'il appelle un harcèlement de son fait de sa hiérarchie. Même, s'il se sent,

... / ...

au furet d'un effort manifestement important, il présente une forte tension émotionnelle qui témoigne d'une souffrance psychique dont il ressent lui-même l'intensité. Il décrit un état d'épuisement intellectuel s'accompagnant d'une impression d'être seul contre tous dans la mesure où il est convaincu de la justesse de ses raisonnements tout en ne trouvant personne autant de lui pour les partager.

Le déroulé de l'interrogatoire, tant au long de cette audition, vient confirmer le diagnostic de syndrome dépressif se développant sur une personnalité au caractère sensible, fragilisée par divers événements de sa vie parmi lesquels on ne peut écarter les problèmes de santé physique, du domaine vasculaire, auxquels il a été confronté ces dernières années.

Dans ces conditions, il apparaît que l'intéressé souffre actuellement d'une pathologie invalidante et de gravité confirmée nécessitant des soins prolongés et le rendant temporairement inapte à l'activité professionnelle. Il y a donc lieu de lui attribuer un congé de longue maladie d'office pour deux mois.

Conformément à l'article L1111-7 de la loi n° 2002-303 du 4 mars 2002 relative aux droits des malades et à la qualité du système de santé, les informations médicales contenues dans le rapport d'expertise sont susceptibles d'être transmises directement à l'agent concerné.

Signature :



Fait à : Paris

le : 15.05.13

N° d'ordre : 2281.12

Reçu le 18/2/2013 du Dr Choffé.

Nom de l'agent : **EVESQUE Pierre**

N° de dossier : **4176**

**13177**

Nom du médecin : **Docteur LAFFY BEAUFILS**

Rapport médical  
**A envoyer d'urgence**  
Au Docteur VIGANLOU  
Président du Comité Médical Spécial  
CNRS  
Unicité Bât F – 16, rue Alfred Kastler  
14050 CAEN CEDEX 4

**MISSION** : l'Administration sollicite l'avis du Comité Médical afin de déterminer si l'agent est apte à l'exercice de ses fonctions ou si l'on doit le placer en congé longue maladie d'office.

**RAPPORT :**

Je, soussignée, Docteur LAFFY BEAUFILS, certifie avoir examiné le 18 janvier 2013, Monsieur Pierre EVESQUE, né le 26 décembre 1951 à Neuilly sur Seine, résidant au 1, rue Jean Longuet à CHATENAY MALABRY (92290).

Cet examen est réalisé à la demande de son employeur le CNRS.

Monsieur Pierre EVESQUE est âgé de 61 ans. Il est marié, sans enfant.

Il est directeur de recherche au CNRS depuis 1993 en physique et, plus particulièrement, en « Physique du désordre ».

Monsieur EVESQUE présente quelques antécédents médicaux notables : un infarctus du myocarde en 2009 avec pause de stent ; puis un accident vasculaire cérébral sylvien en 2009 de régression rapide : il présentait une paralysie de l'hémiface droite et du membre supérieur droit qui a régressé en quelques jours. Il persiste quelques petits troubles du langage. Monsieur EVESQUE est régulièrement suivi par un neurologue et ses fonctions cognitives sont, selon ce neurologue, satisfaisantes.

Monsieur EVESQUE a une sœur, décédée en 1989 dans un contexte de trouble dépressif avec alcoolo-dépendance. Il a également un frère qui va bien. A noter chez ses cousins, un suicide et une toxicomanie. Ses parents sont décédés, son père en 1992 d'un cancer du colon, sa mère en 1998 d'une insuffisance respiratoire chronique.

Monsieur EVESQUE décrit une enfance simple, en famille.

Il fait des études de physique à Paris et il réussit d'abord une école d'ingénieur en physique/chimie ; puis il soutient une thèse de doctorat ; il part ensuite à Los Angeles en post-doc. A l'issue, il est recruté dans un laboratoire du CNRS dépendant de l'Ecole Centrale.

Monsieur EVESQUE décrit des difficultés professionnelles depuis 2006/2007. Il les attribue au décès du Professeur de Gennes, prix Nobel de Physique, dont il était l'élève. Depuis de



nombreuses années, il conteste la « déontologie de la Recherche » et notamment la manière dont les travaux scientifiques sont publiés dans le monde (« revues à comité de lecture »...). Il a décidé de publier sur un site internet personnel ses travaux et ne comprend pas que le CNRS refuse de l'évaluer. Il se sent en déphasage avec l'administration. Ces derniers temps, il a affiché un panneau sur sa porte : « Faux scientifique passe ton chemin... ». Il se sent persécuté, ses commandes ne sont pas signées. Il ne veut pas publier ses résultats car il a « peur qu'on les lui piquent ». Il se sent malmené par l'administration. Tout cela rend très difficiles ses relations avec l'administration et avec ses collègues.

Selon les documents que j'ai à disposition, il semble que Monsieur EVESQUE adresse de multiples emails à l'intérieur du CNRS mais aussi à l'extérieur. Actuellement, la situation peut être considérée comme très tendue à la suite de plusieurs esclandres lors de conseils de laboratoire et de l'incompréhension de son administration et ses collègues du CNRS, devant les comportements de Monsieur EVESQUE.

Lors de l'entretien, Monsieur EVESQUE est manifestement dans une situation dans de grande souffrance psychologique. Il a très certainement un grand besoin de reconnaissance ; il considère, en général, qu'il n'a pas été reconnu à sa juste valeur ; il a développé toute une série d'interprétations : ses relations avec le Professeur de Gennes ont suscité de la jalousie chez ses collègues, sa conception de la déontologie d'un chercheur est la seule valable... Il peut alors se montrer rigide et intolérant.

Il s'agit très probablement de la décompensation d'une personnalité sensitive avec rigidité, surestimation (de façade) de ses capacités, venant masquer un authentique syndrome dépressif évoluant à bas bruit. Les aspects affectifs sont au premier plan durant l'entretien. Il me paraît indispensable qu'il initie un suivi psychiatrique : peut être faut-il aussi demander à son neurologue la réalisation d'un bilan cognitif (il est effectivement suivi en neurologie par le Docteur BOUCHARD à Boulogne).

De mon point de vue, il est absolument nécessaire que Monsieur EVESQUE prenne un temps de recul avant que l'on puisse statuer sur son aptitude aux fonctions.

**En conclusion, j'ai proposé à Monsieur EVESQUE une mise en congé longue maladie (CLM) pour une durée de 3 mois, temps pendant lequel il doit mettre en place un suivi psychiatrique. Je reverrai à cette date.**

Ben jil



Le délégué régional

Service des Ressources Humaines

Affaire suivie par : Jérôme PARET

e-mail : [jerome.paret@cnrs.fr](mailto:jerome.paret@cnrs.fr)

Tel : 01 45 07 53 32

Monsieur Pierre EVESQUE  
1, rue Jean Longuet  
92290 CHATENAY MALABRY

Meudon, le 25 juin 2013

LR AR n° 1A 080 796 0243 9

Monsieur,

Par courrier recommandé reçu le 17 juin 2013, vous me notifiez officiellement votre demande de saisine du Comité Médical Supérieur afin qu'il se prononce sur l'avis vous concernant rendu le 15 mai 2013 par le Comité Médical du CNRS.

Je vous informe par la présente que j'ai donné suite à votre demande et saisi le Comité Médical Supérieur.

Dans l'attente de l'avis de ce dernier qui me permettra de statuer de façon définitive sur l'attribution éventuelle d'un congé de longue maladie d'office, je suis tenu de vous placer dans une position statutaire régulière et conforme à votre situation.

Compte tenu de mon obligation en tant qu'employeur d'assurer la sécurité des personnes placées sous ma responsabilité, et des éléments en ma possession (dont plusieurs signalements provenant de la direction de l'Ecole Centrale de Paris au sujet de votre comportement depuis la saisine du Comité Médical), je vous informe que le maintien, à titre temporaire, de la décision du 17 mai 2013 vous plaçant en congé de longue maladie pour la période du 21 mai au 20 novembre 2013 me paraît être la moins préjudiciable pour vous dans une situation où mon devoir est de préserver au mieux votre santé.

Je vous prie de recevoir, Monsieur, l'expression de mes salutations distinguées.

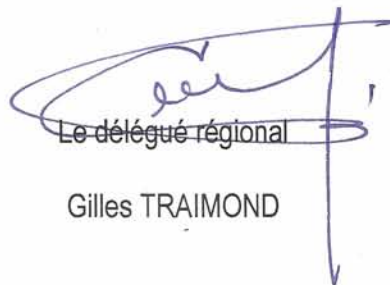
  
Le délégué régional  
Gilles TRAIMOND



Délégation  
Ile-de-France Ouest & Nord

[www.cnrs.fr](http://www.cnrs.fr)

1, place Aristide Briand  
92195 Meudon cedex

T. 01 45 07 50 50  
F. 01 45 07 53 35

**Sujet:** RE: situation

**De :** PARET Jérôme <Jerome.PARET@dr5.cnrs.fr>

**Date :** 06/09/2013 09:07

**Pour :** Pierre Evesque <pier.evesque@gmail.com>

**Copie à :** c.evesque <c.evesque@free.fr>

Bonjour,

Pour ce qui est de votre reprise, qui est subordonnée à l'avis du Comité Médical, vous devez nous faire un courrier le demandant, qui sera transmis par nos soins au Comité Médical. Vous serez ensuite convoqué chez un médecin expert qui se prononcera sur cette reprise au vu de votre état de santé.

Pour le point 2, je ne suis pas en mesure de vous répondre au jour d'aujourd'hui

Pour le point 3, il ne me paraît pas indispensable que la période de CLM apparaisse sur votre CV mais c'est un sujet sur lequel la décision vous revient.

Pour le point 4, votre situation est connue du siège du CNRS.

Bien cordialement,

Jérôme Paret | Responsable  
Service des Ressources Humaines

CNRS | Délégation Île-de-France Ouest & Nord

1, place Aristide Briand

92195 Meudon Cedex

T. 01 45 07 53 32

<http://www.dr5.cnrs.fr>

-----Message d'origine-----

De : Pierre Evesque [<mailto:pier.evesque@gmail.com>]

Envoyé : mercredi 4 septembre 2013 10:29

À : PARET Jérôme

Cc : pier.evesque; c.evesque; Pierre Evesque

Objet : situation

Bonjour,

Je reprends contact avec vous pour plusieurs raisons.

1) Quels sont les différents étapes administratives à franchir pour ma réintégration; et et l'adresse des personnes aux quelles il faut que je m'adresse avant le 20 Nov.2013

2) Avez-vous des nouvelles de la soutenance ECCP-CAS de thèse de ma doctorante YanPei Chen. merci de m'indiquer qu'elle a bien passée sa thèse , comme convenu.

3) Que faut-il que je marque officiellement sur mon CV pour cette période irrégulière.

4) Le président du CNRS est-il au courant du fait que je suis en congé maladie longue durée, malgré l'appel fait au Comité Médical Supérieur, qui ne s'est pas encore prononcé.

Merci

Bien cordialement  
Pierre Evesque

--

Pierre Evesque

DR CNRS en congé de longue maladie pour "raison d'état",  
i.e. en recherche de ses pairs

=====

avant-hier j'avais des camarades, hier des collègues, aujourd'hui des concurrents,  
et demain ?

=====

[pier.evesque@gmail.com](mailto:pier.evesque@gmail.com); [pierre.evesque@ecp.fr](mailto:pierre.evesque@ecp.fr);

tel: 01 43 50 12 22

---

<http://www.poudres-et-grains.ecp.fr/spip.php?rubrique1>

13

PE Dossier Malade



Délégation Paris B

[www.cnrs.fr](http://www.cnrs.fr)

16, rue Pierre et Marie Curie  
75005 PARIS

T. 01.42.34.94.00

F. 01.43.26.87.23

7 NOV. 2012

ARRIVEE SRH - DR5		
N° Enreg.	à traiter	info
Adjoint		
Action/Assistants Sociales		
BGP		
Formation permanente		
Conseiller RH		
Médecine de prévention		

**Madame Clarisse DAVID**  
**Responsable des Ressources Humaines**  
**Délégation Ile de France Ouest et Nord**  
**1, place Aristide Briand**  
**92195 MEUDON Cedex**

**Double à Monsieur Gilles TRAIMOND**  
**Délégué Régional**

Paris, le 5 novembre 2012

Je soussigné, Docteur EVRARD, Médecin de prévention de la Délégation PARIS B, certifie avoir examiné à mon cabinet au sein de l'Observatoire de Paris Monsieur Pierre Henri Noël EVESQUE.

Après examen de l'intéressé et reprise de son dossier médical, il ressort que ma Consœur, Médecin de prévention de Meudon a fait une demande d'expertise médicale auprès du Comité Médical du CNRS et que son état de santé ne présentant aucun danger particulier ni pour lui-même ni pour les autres, il n'est pas nécessaire d'envisager d'autres mesures en attendant sa convocation par le Comité Médical.

n'est pas dans son dossier médical

D. EVRARD

**Dr Dominique EVRARD**

Médecine de prévention

**CNRS PARIS B**

Observatoire de Paris

**77 av Denfert Rochereau**

**75014 PARIS**

15/1



CENTRALE

École Centrale Paris

Pièce jointe n° 2

65

Délégation IDF OUEST & NORD  
Secrétariat du Délégué

17 SEP. 2012

n° d'arrivée :

Hervé Biauxser

Directeur de l'École Centrale Paris

A

Monsieur Gilles Traidmond

Délégué Régional CNRS

SG/2012-047

Objet : situation Pierre Evesque

Châtenay-Malabry, le 11/09/2012

Monsieur le Délégué Régional, Cher Gilles,

Je me permets de vous contacter au sujet de notre collègue Pierre Evesque, Directeur de Recherche du CNRS au laboratoire MSSMat, UMR CNRS 8579, car l'évolution continue de son comportement me semble maintenant de nature à porter préjudice au laboratoire dont l'École Centrale Paris et le CNRS assurent conjointement la tutelle, et également à l'image de l'établissement que je dirige, auprès des différents organismes d'évaluation et de financement.

Je suis bien sûr informé par la Directrice de la Recherche de l'École et le directeur du laboratoire de l'état de santé de Pierre Evesque depuis plusieurs années, et je sais que vous suivez personnellement cette situation. C'est la raison pour laquelle je n'avais pas jugé nécessaire d'intervenir directement bien qu'étant systématiquement en copie de tous les mails que Pierre Evesque envoie à tout propos. Je me permets toutefois de vous contacter suite à plusieurs mails et courriers de Pierre Evesque utilisant sans retenue les moyens de communication officiels de l'École Centrale : serveur mail professionnel et courrier à en-tête. Je prendrais pour exemple le courrier du 12 avril 2012, envoyé au Président de l'AERES par courrier recommandé avec accusé de réception, dont j'ai pris connaissance par un mail du 20 avril dont la présidence du CNRS était également en copie. Je me permets de souligner, comme vous le savez, que l'utilisation de tels moyens officiels de communication ne peut se faire que dans des conditions très particulières et sous la responsabilité de la ligne hiérarchique de l'émetteur dans la mesure où l'autorité et la légitimité de l'établissement concerné sont ainsi engagées. Il ne m'est donc pas possible de continuer de laisser Pierre Evesque risquer de propager une image non conforme de mon établissement auprès de nos partenaires, ni de l'engager sous quelque forme que ce soit auprès d'institutions tiers.

J'ai de plus été informé que son comportement nuisait régulièrement au bon fonctionnement des instances du laboratoire MSSMat. J'en veux pour preuve le mail du 25 juillet dernier dans lequel Pierre Evesque évoque le fait de se faire représenter par un avocat aux Conseils dont il est membre nommé, mail également transmis au Président du CNRS.

7

Ainsi, je m'inquiète des difficultés que nous pourrions rencontrer lors des prochaines évaluations suite à des dysfonctionnements induits au sein de l'unité mixte et à des courriers non conformes transmis aux autorités en charge de l'organisme d'évaluation.

Tout en étant bien conscient de la difficulté à gérer ce genre de situation, je me permets de vous saisir avec la plus grande insistance afin que le CNRS mette tout en œuvre pour que le comportement et l'incapacité à travailler dans un environnement collectif de Pierre Evesque, personnel de votre organisme, ne puisse plus nuire d'aucune façon à l'image de nos deux institutions, ni au bon fonctionnement et à la qualité de notre laboratoire commun.

Je vous remercie de bien vouloir m'informer des actions en cours et des suites que vous pourrez y donner, en vous assurant que l'Ecole Centrale Paris mettra également tout en œuvre afin d'appuyer le CNRS dans ses actions.

Je vous prie d'agréer, Monsieur, mes salutations distinguées.



Hervé BIAUSSER



**ECOLE CENTRALE PARIS**  
**LABORATOIRE DE MÉCANIQUE**  
**SOLS, STRUCTURES et MATÉRIAUX**



CENTRE NATIONAL  
DE LA RECHERCHE  
SCIENTIFIQUE

UMR 8579

**Pierre EVESQUE**  
*Directeur de Recherche CNRS*

*Châtenay, le 23 Octobre 2008*

☎ 33 -(0)1 41 13 12 18 &  
33 -(0)1 43 50 12 22  
Fax : 33 (0)1 41 13 14 42  
e-mail : [evesque@mssmat.ecp.fr](mailto:evesque@mssmat.ecp.fr)

Monsieur P. Alart  
LMGC - UMR 5508  
Université MONTPELLIER II  
CC 048 Place Eugène Bataillon  
34095 Montpellier cedex 5

*Objet : journée d'évaluation du 30 Octobre 2008 du lab MSSMat*

Monsieur le Président,

Lors d'un entretien personnel que j'ai sollicité auprès du Délégué Régional de la DR5 afin de le saisir de certaines difficultés rencontrées lors de l'exercice de mon travail, ce dernier m'a conseillé de m'adresser aux instances d'évaluations.

Je me permets donc de vous transmettre une copie de la lettre que je lui ai adressée après cet entretien.

Je ne sais si ces problèmes sont du ressort de votre comité. Je suis en tout cas à votre disposition pour répondre à vos questions éventuelles.

A l'heure actuelle la pression qui s'exerçait sur F. Douit et moi-même s'est relâchée, mais je rencontre toujours un certain nombre de difficultés telles que la grande réticence de l'atelier à toute activité en ma faveur et l'opacité des comptes... alors que par ailleurs mes résultats vous sont présentés.

Je vous prie de croire, Monsieur le Président, à l'expression de mes sentiments les plus respectueux.

Pierre Evesque



**ECOLE CENTRALE PARIS**  
**LABORATOIRE DE MÉCANIQUE**  
**SOLS, STRUCTURES et MATÉRIAUX**



CENTRE NATIONAL  
DE LA RECHERCHE  
SCIENTIFIQUE

UMR 8579

**Pierre EVESQUE**  
*Directeur de Recherche CNRS*

*Châtenay, le 27 Juin 2008*

☎ 33 -(0)1 41 13 12 18 &  
33 -(0)1 43 50 12 22  
Fax : 33 (0)1 41 13 14 42  
e-mail : pierre.evesque@ecp.fr

Monsieur Gilles TRAIMOND  
Délégué Régional du CNRS  
Ile de France Ouest et Nord

**RECOMMANDEE AR**

Monsieur le Délégué Régional,

Comme convenu, je reviens vers vous pour résumer les termes de notre entretien du 19 Juin dernier.

J'ai, en effet, souhaité vous saisir et vous consulter sur plusieurs sujets qui me préoccupent.

Par souci de clarté je vais donc reprendre les différents points dont nous nous sommes entretenus.

- Je vous ai d'abord exposé que je souffrais du comportement du Directeur du Laboratoire à mon égard. J'ai, en effet, le très net sentiment qu'il tente de faire échec à mes différentes activités en cours pour des raisons qui m'échappent.

Cela se traduit notamment par l'insistance qu'il met à me faire exécuter des tâches de moindre importance, les délais anormalement longs qu'il attend avant de me donner un accord pour telle ou telle mission, la résistance qui m'est opposée par le personnel de l'atelier pour travailler sur mes expériences etc...

A titre d'information, je vous ai notamment expliqué que j'avais été sommé, en Mai dernier, de remplir le HAL en urgence, alors que ce travail n'était exigible qu'en Juillet ...J'ai donc réalisé ce travail la nuit ou le week-end et signalé que cela avait généré des heures supplémentaires.

J'ai bien noté que je devais faire part de ces difficultés aux instances d'évaluation. J'insisterai, notamment, sur les conséquences sur ma santé et la qualité de mon travail.

- Je vous ai ensuite interrogé sur les possibilités d'action qui m'étaient ouvertes en cas de refus d'autorisation de participer à un projet ou une mission. J'ai bien noté qu'en une telle hypothèse il me fallait m'adresser à la direction du CNRS ou aux instances d'évaluation.



- Je vous ai également informé des difficultés que je rencontrais pour connaître le bilan actuel sur les crédits qui m'ont été accordés pour effectuer mes différentes missions et expériences. Il règne en la matière une opacité absolue et aucune de mes demandes n'a reçu de réponse à ce jour.

J'ai pris bonne note de ce que je ne devais pas m'inquiéter d'une telle situation dès lors que je ne serai pas tenu responsable de la comptabilité des crédits qui me sont accordés. Il s'agit d'un élément qui ne m'avait jamais été précisé.

- Je vous ai ensuite interrogé sur la suppression du conseil de laboratoire qui, fixé le 7 Mai 2008, avait finalement été annulé. Il s'agit, en effet, d'un moment important dans la vie de notre laboratoire au cours duquel nous pouvons débattre collectivement de tous les sujets.

J'ai pris bonne note de la possibilité qui m'était faite de saisir directement le Directeur du Laboratoire d'une demande de réunion du Conseil.

Dès lors, si après cette demande j'éprouve quelques difficultés, je me permettrai de vous en d'informer.

- J'ai, enfin, abordé le sujet de Monsieur DOUIT qui est mon collaborateur à temps partiel et dont l'entretien annuel d'évaluation vient enfin – après plusieurs demandes rejetées – de m'être confié.

J'ai bien noté que vous me conseillez de ne pas faire mention de ses difficultés de santé et des perturbations d'horaires qui en résultent.

Pour votre parfaite information, je viens vous indiquer que le Directeur du Laboratoire a tenté de me mettre en difficulté sur ce point et que je lui ai donc fait part de votre conseil.

Cela laisse malheureusement présager de nouveaux incidents et je crains que ma santé n'en pâtisse de nouveau.

Je vous remercie de l'accueil que vous m'avez réservé et de la possibilité que vous m'avez accordée de m'ouvrir à vous de ces différents points.

Je vous prie de croire, Monsieur le Délégué Régional, à l'expression de mes sentiments les plus respectueux et dévoués.

P. EVESQUE

**DIRECTION DE LA PROSPECTIVE, DE LA STRATEGIE, DES  
PROGRAMMES, DE LA VALORISATION,  
ET DES RELATIONS INTERNATIONALES  
Le directeur**

Monsieur Pierre Evesque  
Ecole Centrale de Paris  
Laboratoire de Mécanique  
Grande Voie des Vignes  
92295 Châtenay-Malabry

Paris, le 21 janvier 2013

Vos réf. : Vos courriers 2C 051 411 9886 9 du 20/2/2012  
et 2C 049 218 4177 3 du 15/11/2012  
N/réf. : CNES/DSP - 2012.0024409

Cher Monsieur,

Le Président du CNES m'a transmis votre courrier dans lequel vous demandez de revoir la décision de non sélection de votre proposition de recherche soumise dans le cadre du programme des sciences de la matière en micropesanteur. Je souhaite vous apporter les éléments de réponse suivants :

Comme vous savez, le CNES, agence de moyens et centre technique, s'appuie pour l'élaboration et la réalisation de ses programmes scientifiques sur la communauté scientifique nationale, à travers un partenariat qui a montré sa fécondité et sa qualité. Les groupes de travail thématiques conseillent le CNES, et préparent le travail du Comité des Programmes Scientifiques, organe constitué de douze personnalités scientifiques de haut niveau institué par les textes fondateurs de l'Etablissement pour orienter sa politique scientifique.

L'évaluation de votre proposition a été faite selon les modalités habituelles de l'évaluation par les pairs. Au vu des deux rapports produits, le groupe de travail « Sciences de la matière en micropesanteur » a recommandé au CNES de ne pas soutenir votre proposition de recherche en 2013.

Compte tenu des objections que vous formulez sur les résultats de l'évaluation de votre proposition, je vais transmettre votre courrier au Comité des Programmes Scientifiques, seul compétent pour se prononcer sur ces objections de nature scientifique.

Je vous prie d'agréer, cher Monsieur, l'expression de mes salutations distinguées.

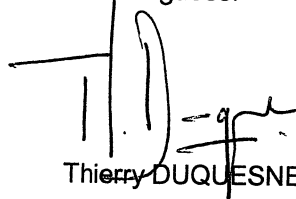

Thierry DUQUESNE

Copies :

M. Hachmi Ben Dia, Directeur du laboratoire MMSMat, Ecole Centrale  
Mme Elisabeth Lemaire, Présidente de la section 5 du CNRS

NATIONAL  
ÉTUDES SPATIALES

Siège  
2, place Maurice Quentin  
75039 Paris cedex 01  
tél. : 33 (0)1 44 76 75 00

Direction des lanceurs  
52, rue Jacques Hillairet  
75612 Paris cedex  
tél. : 33 (0)1 80 97 71 11

Centre spatial de Toulouse  
18, avenue Edouard Belin  
31401 Toulouse cedex 9  
tél. : 33 (0)5 61 27 31 31

Centre spatial guyanais  
BP 726  
97387 Kourou cedex  
tél. : 33 (0)5 94 33 51 11

**Pierre EVESQUE**

*Directeur de Recherche CNRS*

☎ 33 -(0)1 41 13 12 18 & 33 -(0)1 43 50 12 22

Fax : 33 (0)1 41 13 14 42

e-mail : [pierre.evesque@ecp.fr](mailto:pierre.evesque@ecp.fr)

Châtenay-Malabry, le 17 Mai 2013

Monsieur le Président  
CNES  
2 Place Maurice Quentin,  
F-75039 Paris

*mes Lettres du 20/2/2012 et du 15/11/2012  
votre courrier (de M. Duquesne) du 21/1/2013*

Monsieur le Président,

Comme je vous l'ai dit dans mes courriers antérieurs, je considère que mon évaluation scientifique sur le thème des matériaux granulaires a été malmenée ces dernières années par le CNES.

Le résultat d'une bonne partie de mon travail (en collaboration avec Prof. M. Hou) sur ce sujet fait l'objet de la thèse de CHEN Yanpei, qui a été cofinancée par le CNRS et par vous.

Cette thèse vient à soutenance, elle est- en cotutelle avec la Chine.

Je vous propose et vous demande que pour la partie française de l'évaluation le rapporteur choisi soit nommé par vous (M. Zappoli). Il aura pour tâche de récolter les informations des différents évaluateurs qu'il a sa disposition (comme il a du le faire pour mes DARs) et de rédiger le rapport final en son nom (ou au nom du CNES si vous préférez). M. Zappoli a les compétences et les titres pour faire ce travail.

A charge de Mlle YP. Chen de lever les ambiguïtés et de faire adhérer les lecteurs aux résultats conséquents de nos et de ses travaux.

La procédure est peut-être légèrement différente de celle qu'on adopte en général pour les thèses. Ceci dit elle me semble fairplay et en cohérence avec ces règles, et avec le rôle que doit jouer la discussion contradictoire dans le débat scientifique. Elle permettra aussi de poser un certain nombre de questions qui pourront être étudiées par l'Ecole d'Eté de Pékin (KITPC's program "Complex Dynamics in Granular Systems" du 25Mai au 24Juin 2013).

Merci d'insister auprès de M. Zappoli d'accepter ce travail. Il a déjà accepté d'être dans le jury mais refuse le rôle de rapporteur. Ceci dit, il doit pouvoir faire rapidement

ce travail car il refusait de repousser la date de soutenance, ce qui a forcé le précédent rapporteur à abandonner.

Ceci devrait permettre de soutenir la valeur du débat scientifique, d'accroître la collaboration entre nos Pays et équipes (Chine-France), et de souder ces équipes. Je souhaite aussi pouvoir participer à cette école, où je suis attendu comme orateur, si le CNRS le permet.

Je vous prie de croire, Monsieur le Président, à ma plus haute considération.

Pierre Evesque

**PS :** Le côté chinois a fait son évaluation spécifique, qui consiste en un premier examen validant les résultats de la thèse, puis un travail de lecture de la thèse rédigée en anglais et du rapport de leur rapporteur. Ils n'attendent que l'évaluation du côté français pour passer à la soutenance.

De la même façon, les organisateurs du KITP m'attendent dès le 25 mai; ils savent que je serai en retard à cause de la thèse (qui devrait se passer en vidéo-conférence); mais je n'ai pas l'accord formel du CNRS (OM), alors que la Chine m'a invité officiellement depuis longtemps.

**Copie à : Dr B. Goyeau, directeur de l'Ecole doctorale de l'ECP**

- à Prof. M.Hou
- à médiateur cnrs
- à DR5
- à Thierry Duquesne, Bernard Zappoli (CNES)

**Pierre EVESQUE**

*Directeur de Recherche CNRS*

☎ 33 -(0)1 41 13 12 18 & 33 -(0)1 43 50 12 22

Fax : 33 (0)1 41 13 14 42

e-mail : [pierre.evesque@ecp.fr](mailto:pierre.evesque@ecp.fr)

L RAR # 1A 085 640 68 61 0

Châtenay-Malabry, le 14 Juin 2013

Monsieur Jérôme Paret,  
Ressources humaines,  
CNRS DR5  
1 place Aristide Briand  
92195 Meudon

Monsieur ,

J'ai bien reçu avec surprise l'arrêté du CNRS me mettant en congé longue maladie, sans attendre l'avis du Comité Médical Supérieur.

Or vous savez que la saisine de ce Comité – qui est à la diligence du CNRS – est suspensive de toute décision me concernant.

J'avais contesté l'avis du Comité Médical le 15 mai 2013. Je ne comprends donc pas comment le CNRS a pu prendre cette décision de mise en congé de longue maladie sans consulter le Comité Médical Supérieur, en méconnaissance des textes régissant le fonctionnement des comités médicaux.

Je vous demande donc de saisir immédiatement le comité médical supérieur de l'avis rendu par le Comité Médical en suspendant pendant tout le temps de l'instruction la décision du 17 mai 2013 qui m'est gravement préjudiciable et qui constitue une atteinte aux libertés de la personne.

Le refus du CNRS sera porté à la connaissance de la juridiction administrative. J'attends votre réponse pour jeudi 20 juin 2013.

Je vous prie de croire, Monsieur , à ma considération distinguée.

Pierre Evesque

Le délégué régional

Service des Ressources Humaines

Affaire suivie par : Jérôme PARET

e-mail : [jerome.paret@cnrs.fr](mailto:jerome.paret@cnrs.fr)

Tel : 01 45 07 53 32

Monsieur Pierre EVESQUE  
1, rue Jean Longuet  
92290 CHATENAY MALABRY

Meudon, le 25 juin 2013

LR AR n° 1A 080 796 0243 9

Monsieur,

Par courrier recommandé reçu le 17 juin 2013, vous me notifiez officiellement votre demande de saisine du Comité Médical Supérieur afin qu'il se prononce sur l'avis vous concernant rendu le 15 mai 2013 par le Comité Médical du CNRS.

Je vous informe par la présente que j'ai donné suite à votre demande et saisi le Comité Médical Supérieur.

Dans l'attente de l'avis de ce dernier qui me permettra de statuer de façon définitive sur l'attribution éventuelle d'un congé de longue maladie d'office, je suis tenu de vous placer dans une position statutaire régulière et conforme à votre situation.

Compte tenu de mon obligation en tant qu'employeur d'assurer la sécurité des personnes placées sous ma responsabilité, et des éléments en ma possession (dont plusieurs signalements provenant de la direction de l'Ecole Centrale de Paris au sujet de votre comportement depuis la saisine du Comité Médical), je vous informe que le maintien, à titre temporaire, de la décision du 17 mai 2013 vous plaçant en congé de longue maladie pour la période du 21 mai au 20 novembre 2013 me paraît être la moins préjudiciable pour vous dans une situation où mon devoir est de préserver au mieux votre santé.

Je vous prie de recevoir, Monsieur, l'expression de mes salutations distinguées.

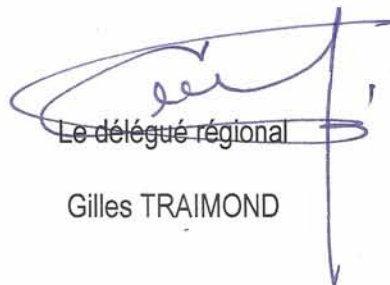
  
Le délégué régional  
Gilles TRAIMOND



Délégation  
Ile-de-France Ouest & Nord

[www.cnrs.fr](http://www.cnrs.fr)

1, place Aristide Briand  
92195 Meudon cedex

T. 01 45 07 50 50  
F. 01 45 07 53 35

Sujet: Re: situation  
De : SCP Bettinger & Associates <bettinger.associates@wanadoo.fr>  
Date : 06/09/2013 17:26  
Pour : Pierre Evesque <pier.evesque@gmail.com>

Cher monsieur

Intéressant ce qu'ils vous ont écrit/  
Pour le commissariat de police : OK pour les documents visés .  
Demandez leur s'ils agissent sur COMMISSION ROGATOIRE . Leur réponse sera intéressante. S'ils établissent un PV d'audition, demandez qu'il soit écrit que  
Les questions qui vous sont posées proviennent de la commission rogatoire qui a été reçue par eux.

Bonne fin de semaine

Me Ch BETTINGER

---

De : Pierre Evesque <pier.evesque@gmail.com>  
Date : vendredi 6 septembre 2013 17:20  
À : CHRISTIAN BETTINGER <bettinger.associates@wanadoo.fr>  
Objet : Fwd: RE: situation

Cher Maître,

- 1) Ci-dessus la preuve que la direction du cnrs est au courant de ma situation.
- 2) Je scanne la requête au TA et la plainte pénale, **pour l'enquête du commissariat.**  
pour le commissariat, Je scan aussi mes arrêts de travail de 2009 (pb cardiaque et AVC) la décision de congé d'office, son maintien malgré l'appel au CMS et la réponse suivante.

Merci de m'indiquer les contre-indications éventuelles

bien cordialement

Pierre Evesque

----- Message original -----  
Sujet:RE: situation  
Date :Fri, 6 Sep 2013 07:07:07 +0000  
De :PARET Jérôme <jerome.PARET@dr5.cnrs.fr>  
Pour :Pierre Evesque <pier.evesque@gmail.com>  
Copie à :c.evesque <c.evesque@free.fr>

Bonjour,

Pour ce qui est de votre reprise, qui est subordonnée à l'avis du Comité Médical, vous devez nous faire un courrier le demandant, qui sera transmis par nos soins au Comité Médical  
Pour le point 2, je ne suis pas en mesure de vous répondre au jour d'aujourd'hui  
Pour le point 3, il ne me paraît pas indispensable que la période de CLM apparaisse sur votre CV mais c'est un sujet sur lequel la décision vous revient.  
Pour le point 4, votre situation est connue du siège du CNRS.

Bien cordialement,

Jérôme Paret | Responsable  
Service des Ressources Humaines  
CNRS |Délégation Île-de-France Ouest & Nord  
1, place Aristide Briand  
92195 Meudon Cedex  
T. 01 45 07 53 32

<http://www.dr5.cnrs.fr>

-----Message d'origine-----  
De : Pierre Evesque [<mailto:pier.evesque@gmail.com>]  
Envoyé : mercredi 4 septembre 2013 10:29  
À : PARET Jérôme  
Cc : pier. evesque; c.evesque; Pierre Evesque  
Objet : situation

Bonjour,

Je reprends contact avec vous pour plusieurs raisons.

- 1) Quels sont les différents étapes administratives à franchir pour ma réintégration; et et l'adresse des personnes aux quelles il faut que je m'adresse avant le 20 Nov.2013
- 2) Avez-vous des nouvelles de la soutenance ECCP-CAS de thèse de ma doctorante YanPei Chen. merci de m'indiquer qu'elle a bioen passée sa thèse , comme convenu.
- 3) Que faut-il que je marque officiellement sur mon CV pour cette période irrégulière.
- 4) Le président du CNRS est-il au courant du fait que je suis en congé maladie longue durée, malgré l'appel fait au Comité Médical Supérieur, qui ne s'est pas encore prononcé.

Merci

Bien cordialement  
Pierre Evesque

--  
Pierre Evesque  
DR CNRS en congé de longue maladie pour "raison d'état",  
i.e. en recherche de ses pairs  
===== avant-hier j'avais des camarades, hier des collègues, aujourd'hui des concurrents, et demain ? =====  
[pier.evesque@gmail.com](mailto:pier.evesque@gmail.com); [pierre.evesque@ecp.fr](mailto:pierre.evesque@ecp.fr);  
tel: 01 43 50 12 22  
<http://www.poudres-et-grains.ecp.fr/spip.php?rubrique1>

**Pierre EVESQUE**

**Directeur de Recherche CNRS**

☎ 33 -(0)1 41 13 12 18 & 33 -(0)1 43 50 12 22

Fax : 33 (0)1 41 13 14 42

e-mail : [pierre.evesque@ecp.fr](mailto:pierre.evesque@ecp.fr)

Châtenay-Malabry, le 25 Janvier 2014

Monsieur le Président  
CADA  
35, rue Saint-Dominique  
75700 PARIS 07 SP

L RAR : #1A 095 077 0542 5

objet: *demande d'accès au document administratif*

Saisine de l'appel au Comité Médical Supérieur

Monsieur le Président,

Je fais suite à votre mail du 24/1/2014, et répare mon erreur. J'ai l'honneur de saisir votre Commission d'une demande d'avis sur le refus opposé par le Délégué Régional de la DR5 du CNRS : **copie de demande de saisine du Comité Médical Supérieur.**

Vous trouverez, jointe à la présente lettre :

- \* la copie de ma demande de communication de document du 27/11/2013 (restée sans réponse pendant plus d'un mois) ;

Je vous prie de croire, Monsieur le Président, à ma sincère et respectueuse considération.

Pierre Evesque



**Pierre EVESQUE**

*Directeur de Recherche CNRS*

☎ 33 -(0)1 41 13 12 18 & 33 -(0)1 43 50 12 22

Fax : 33 (0)1 41 13 14 42

e-mail : [pierre.evesque@ecp.fr](mailto:pierre.evesque@ecp.fr)

Châtenay-Malabry, le 27 Novembre 2013

Monsieur le Délégué Régional  
DR5 CNRS  
1 place Aristide Briand  
92219S Meudon cedex

objet: copie de demande de  
saisine du CMS  
L rar #1A 085 640 94763

Monsieur le Délégué,

Par lettre rar du 14 juin 2012, je vous avais demandé la saisine du comité médical supérieur (CMS), qui est de votre ressort. Vous m'avez répondu par lettre RAR du 25 juin que vous l'aviez fait.

Je n'ai toujours pas reçu d'avis du CMS à ce jour.  
En ma qualité de directeur de recherche du laboratoire MSSMAT (UMR CNRS 8579), je souhaiterais obtenir copie du dossier intégral de saisine du CMS (qui doit être dans mon dossier administratif), avec son numéro d'enregistrement au CMS et la date de son dépôt au CMS, lié à cette lettre du 25 juin 2013.

Je suis à votre disposition pour le règlement des frais de reproduction que cette demande serait susceptible de justifier ; je vous prie toutefois de noter que je souhaite, par application de l'article 4-c de la loi n° 78-753 du 17 juillet 1978, que ces documents me soient envoyés par courrier électronique à l'adresse suivante : [pierre.evesque@ecp.fr](mailto:pierre.evesque@ecp.fr).

Je vous prie de noter qu'une réponse négative, ou une absence de réponse dans un délai d'un mois, est susceptible d'être déferée à la Commission d'accès aux documents administratifs par application de la loi du 17 juillet 1978. »

Je vous prie de croire, Monsieur le Délégué, à ma sincère et respectueuse considération.

Pierre Evesque

PS : sans nouvelle de votre administration, je reste à sa disposition ; je pars cependant à l'étranger pour quelques jours, approximativement 3- 7 /12/2013, comme je vous l'ai déjà déclaré.

En provenance de :

~~Monsieur le Délégué Régional  
DAS CNRS  
1 place Aristide Briand  
92195 Mondon Ceder~~

SGR 2 V17 MSR 2A 12-1090105 03-13

RECOMMANDÉ :

AVIS DE RÉCEPTION



Numéro de l'envoi : 1A 085 640 9476 3

Renvoyer à l'adresse ci-dessous :

Monsieur Pierre Evsque

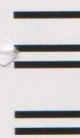

FRAB



Présenté / Avisé le :

Distribué le :

Signature du destinataire ou du mandataire  
(Précisez nom et prénom)

1 Rue Jean Longuet

92290 Châtenay-Malahy

Destinataire

Monsieur le Délégué Régional  
DAS CNRS  
1 place Aristide Briand  
92195 Mondon Ceder

La Poste S.A. au capital de 3 400 000 000 €, RCS Paris 355 000 000, 44 boulevard de Vaugirard 75157 Paris CEDEX 15



Numéro de l'envoi : 1A 085 640 9476 3

RECOMMANDÉ AVEC AVIS DE RÉCEPTION



Expéditeur

Monsieur Pierre Evsque

1 Rue Jean Longuet

92290 Châtenay-Malahy

SGR 2 V17 MSR 1B 12-1090105 03-13

Les avantages du service suivi :

Vous pouvez connaître, à tout moment, 24h/24, la date de distribution de votre lettre recommandée ou le motif de non-distribution.

3 modes d'accès direct à l'information de distribution :

■ SMS : Envoyer le numéro de la lettre recommandée au 62080 (0,35 € TTC + prix d'un SMS)

■ Le site internet : [www.laposte.fr/csuivi](http://www.laposte.fr/csuivi)

■ Le service vocal interactif : Cristal 0 969 397 398 (prix d'un appel non surtaxé)

Date : 2-12-2013 CRBT :

Niveau de garantie : 16 € ☒ 153 € ☐ 458 € ☐

Conservez ce feuillet, il sera nécessaire en cas de réclamation.

Le cas échéant, vous pouvez faire une réclamation dans n'importe quel bureau de Poste.

Les conditions spécifiques de vente de la lettre recommandée sont disponibles dans votre bureau de Poste ou sur le site [www.laposte.fr](http://www.laposte.fr).

Pensez également à la Lettre recommandée en ligne, consultez [www.laposte.fr/boutiqueducourrier](http://www.laposte.fr/boutiqueducourrier)

PREUVE DE DÉPÔT  
À CONSERVER PAR LE CLIENT

COMMISSION D'ACCÈS  
AUX DOCUMENTS ADMINISTRATIFS

# Cada

La Secrétaire générale

Monsieur Pierre EVESQUE  
Ecole centrale des arts et manufactures  
Laboratoire de mécanique  
Grande Voie des Vignes  
92295 CHATENAY-MALABRY CEDEX

Paris, le 29 janvier 2014

Références à rappeler : 20140367

Vos références :

Monsieur,

J'ai l'honneur d'accuser réception de la demande d'avis que vous avez présentée à la commission d'accès aux documents administratifs par courrier enregistré à son secrétariat le 27 janvier 2014.<sup>(1)</sup>

L'examen de votre demande est prévu pour la séance du 27 février 2014. L'avis de la commission vous sera ensuite transmis par courrier ou par courrier électronique<sup>(2)</sup> dans les meilleurs délais.

Si avant cette date **vous avez obtenu entière satisfaction** de la part de l'administration, je vous recommande de le faire connaître aussitôt à la Commission **en indiquant que vous vous désistez** de votre demande d'avis. Vous faciliterez ainsi, dans l'intérêt de tous les autres usagers, la recherche d'efficacité en permettant de concentrer les efforts sur les affaires non réglées et de réduire les délais d'intervention.

Je vous prie de croire, Monsieur, à l'assurance de ma considération distinguée.



Anne JOSSO

---

(1) Conformément aux dispositions de la loi du 6 janvier 1978, je vous informe que vos nom, adresse et qualité sont enregistrés sur le système automatisé de gestion des affaires de la CADA. Les membres de la CADA, ses rapporteurs et collaborateurs sont seuls destinataires de ces informations. Vous pouvez exercer votre droit d'accès et de rectification en vous adressant au secrétariat de la commission.

(2) Afin d'améliorer le service rendu aux usagers et sa performance en matière de développement durable, la CADA a dématérialisé le traitement des dossiers d'instruction et adresse de préférence par voie électronique les avis qu'elle rend. Aussi vous êtes invité(e) à lui transmettre, si vous en disposez ou si ce n'est pas déjà fait, une adresse de messagerie électronique.



COMMISSION D'ACCÈS  
AUX DOCUMENTS ADMINISTRATIFS

# Cada

Le Président

---

Avis n° 20140367 du 27 février 2014

---

Monsieur Pierre EVESQUE a saisi la commission d'accès aux documents administratifs, par courrier enregistré à son secrétariat le 27 janvier 2014, à la suite du refus opposé par le président du Centre national de la recherche scientifique à sa demande de communication d'une copie, par courrier électronique, de l'intégralité du dossier de saisine du comité médical supérieur (CMS), mentionnant son numéro d'enregistrement et la date de son dépôt, demandé auprès de la délégation Ile-de-France Ouest et Nord (DR5).

En réponse à la demande qui lui a été adressée, le président du Centre national de la recherche scientifique a informé la commission de ce que le document sollicité avait été transmis au demandeur par courriel en date du 29 janvier 2014. La commission ne peut, dès lors, que déclarer sans objet la demande d'avis.

---

Pour le Président,  
La Rapporteure générale adjointe



Marie PREVOT  
Conseiller de tribunal administratif



**ECOLE CENTRALE PARIS**  
**LABORATOIRE DE MÉCANIQUE**  
**SOLS, STRUCTURES et MATÉRIAUX**



CENTRE NATIONAL  
DE LA RECHERCHE  
SCIENTIFIQUE

UMR 8579

**Pierre EVESQUE**  
*Directeur de Recherche CNRS*

Châtenay, le 6 Novembre 2012

☎ 33 -(0)1 41 13 12 18 &  
33 -(0)1 43 50 12 22  
Fax : 33 (0)1 41 13 14 42  
e-mail : pierre.evesque@ecp.fr

rar 2c 053 583 2604 8

Monsieur le Président  
CADA  
35, rue Saint-Dominique  
75700 PARIS 07 SP

*Objet : demande d'accès au document administratif*  
contrat de gestion de l'umr 8579 cnrs, entre ECP et CNRS

Monsieur le Président,

J'ai l'honneur de saisir votre Commission d'une demande d'avis sur le refus opposé par le directeur du laboratoire H.Ben Dhia.

à ma demande de communication du document suivant : contrat de gestion de l'umr 8579 cnrs, entre ECP et CNRS

Vous trouverez, jointe à la présente lettre :

\* la copie de ma demande de communication de document du 2/10/2012 (restée sans réponse pendant plus d'un mois) ;

et

\* la lettre réponse qui m'a été opposée par Monsieur le Délégué Régional.

Dans l'attente de l'avis de votre Commission, je vous prie de croire, Monsieur le Président, à l'assurance de ma considération distinguée.

Pierre Evesque

COMMISSION D'ACCÈS  
AUX DOCUMENTS ADMINISTRATIFS

# Cada

La Secrétaire générale

Monsieur Pierre EVESQUE  
Ecole centrale des arts et manufactures  
Laboratoire de mécanique  
Grande Voie des Vignes  
92295 CHATENAY-MALABRY CEDEX

Paris, le 29 janvier 2014

Références à rappeler : 20140367

Vos références :

Monsieur,

J'ai l'honneur d'accuser réception de la demande d'avis que vous avez présentée à la commission d'accès aux documents administratifs par courrier enregistré à son secrétariat le 27 janvier 2014.<sup>(1)</sup>

L'examen de votre demande est prévu pour la séance du 27 février 2014. L'avis de la commission vous sera ensuite transmis par courrier ou par courrier électronique<sup>(2)</sup> dans les meilleurs délais.

Si avant cette date **vous avez obtenu entière satisfaction** de la part de l'administration, je vous recommande de le faire connaître aussitôt à la Commission **en indiquant que vous vous désistez** de votre demande d'avis. Vous faciliterez ainsi, dans l'intérêt de tous les autres usagers, la recherche d'efficacité en permettant de concentrer les efforts sur les affaires non réglées et de réduire les délais d'intervention.

Je vous prie de croire, Monsieur, à l'assurance de ma considération distinguée.



Anne JOSSO

---

(1) Conformément aux dispositions de la loi du 6 janvier 1978, je vous informe que vos nom, adresse et qualité sont enregistrés sur le système automatisé de gestion des affaires de la CADA. Les membres de la CADA, ses rapporteurs et collaborateurs sont seuls destinataires de ces informations. Vous pouvez exercer votre droit d'accès et de rectification en vous adressant au secrétariat de la commission.

(2) Afin d'améliorer le service rendu aux usagers et sa performance en matière de développement durable, la CADA a dématérialisé le traitement des dossiers d'instruction et adresse de préférence par voie électronique les avis qu'elle rend. Aussi vous êtes invité(e) à lui transmettre, si vous en disposez ou si ce n'est pas déjà fait, une adresse de messagerie électronique.

Présenté / Avisé le \_\_\_\_\_  
 Distribué le : **COURRIER ARRIVE** / \_\_\_\_\_  
 Signature du destinataire \_\_\_\_\_ ou \_\_\_\_\_ du mandataire  
 (Précisez nom et prénom)  
 Le **27 JUN 2013**  
**Comité Médical Supérieur**

SGR2 V16 - PTC 34L - 20144296T01 - 10/12

**RECOMMANDÉ :**  
**AVIS DE RÉCEPTION**



Numéro de l'envoi : **1A 080 796 0244 6**

Renvoyer à l'adresse ci-dessous :

*CNRS - SPH (JP)*

FRAB



*1 Place Aristide Bergaud  
 92195 Neuilly sur Seine*



Le délégué régional

Service des Ressources Humaines

Affaire suivie par : Jérôme PARET

e-mail : [jerome.paret@cnrs.fr](mailto:jerome.paret@cnrs.fr)

Tel : 01 45 07 53 32

Meudon, le 24 juin 2013



Délégation Ile-de-France  
Ouest & Nord

[www.cnrs.fr](http://www.cnrs.fr)

1, place Aristide Briand  
92195 Meudon cedex

T. 01 45 07 50 50  
F. 01 45 07 53 35

### Note à l'attention des Membres du Comité Médical Supérieur

LR AR n° 1A 080 796 02446

Objet : Situation de Monsieur Pierre Evesque

Monsieur Pierre Evesque, directeur de recherche de 2<sup>nd</sup>e classe né le 26 décembre 1951, est fonctionnaire du CNRS (établissement public à caractère scientifique et technologique placé sous la tutelle du Ministère de l'Enseignement Supérieur et de la Recherche) depuis le 1<sup>er</sup> janvier 1984.

Il n'a jusqu'en 2013 jamais été placé en congé de longue maladie ni, a fortiori, de longue durée.

A l'automne 2012, alerté par le responsable hiérarchique de Monsieur Pierre Evesque, j'ai saisi le Comité Médical du CNRS d'une demande d'expertise visant à déterminer si l'état de santé de Monsieur Evesque justifierait son placement en congé longue maladie d'office.

Lors de sa séance du 15 mai 2013, le Comité Médical a jugé que cet état de santé ouvrait droit à un congé de longue maladie d'office pour une durée de 6 mois à compter de la notification de l'avis.

J'ai alors pris la décision plaçant Monsieur Pierre Evesque en congé longue maladie pour la période du 21 mai au 20 novembre 2013.

Par courrier recommandé reçu le 17 juin 2013, Monsieur Pierre Evesque me demande de saisir le Comité Médical Supérieur de l'avis rendu par le Comité Médical du CNRS.

Conformément aux dispositions de l'article 9 du décret n°86-442 du 14 mars 1986, je vous prie donc de bien vouloir vous prononcer sur cet avis.

Je sollicite parallèlement le secrétariat du Comité Médical du CNRS afin qu'il vous fasse parvenir dans les meilleurs délais les pièces nécessaires à l'instruction de cette saisine.

Le délégué régional

Gilles TRAIMOND

P.J. : Avis du Comité Médical du CNRS en date du 15 mai 2013

Lettre recommandée A/R de M. Pierre Evesque demandant la saisine du Comité Médical Supérieur

Copie : Comité Médical du CNRS



## COMITE MEDICAL SPECIAL



Séance du : **15 MAI 2013**

Service des pensions et accidents du travail

Unité - Bat F - 16, rue Alfred-Kastler  
14050 Caen cedex 4

02 31 46 25 00  
02 31 95 06 61

### ATTRIBUTION D'UN CONGE DE LONGUE MALADIE D'OFFICE

Le Comité médical est saisi d'une demande concernant :

**Monsieur Pierre EVESQUE**  
**Agent titulaire**

L'Administration sollicite pour cet agent l'attribution d'un congé de longue maladie d'office, en application des dispositions du décret n° 86-442 du 14 mars 1986.

Les membres du Comité Médical estiment que l'état de santé du fonctionnaire lui donne droit à l'attribution d'un congé de longue maladie d'office à la date de notification du présent avis pour une durée de 6 mois.

Certifié conforme aux délibérations  
Le Président du Comité Médical

Docteur Laurent VIGNALOU



ÉCOLE CENTRALE PARIS  
LABORATOIRE DE MÉCANIQUE  
*SOLS, STRUCTURES et MATÉRIAUX*

A201313367  
17 JUIN 2013  
UMR 8579

Pierre EVESQUE

*Directeur de Recherche CNRS*

☎ 33-(0)1 41 13 12 18 & 33-(0)1 43 50 12 22

Fax : 33 (0)1 41 13 14 42

e-mail : [pierre.evesque@ecp.fr](mailto:pierre.evesque@ecp.fr)

Châtenay-Malabry, le 14 Juin 2013

L RAR # 1A 085 640 68 61 0

Monsieur Jérôme Paret,  
Ressources humaines,  
CNRS DR5  
1 place Aristide Briand  
92195 Meudon

Monsieur,

J'ai bien reçu avec surprise l'arrêté du CNRS me mettant en congé longue maladie, sans attendre l'avis du Comité Médical Supérieur.

Or vous savez que la saisine de ce Comité - qui est à la diligence du CNRS - est suspensive de toute décision me concernant.

J'avais contesté l'avis du Comité Médical le 15 mai 2013. Je ne comprends donc pas comment le CNRS a pu prendre cette décision de mise en congé de longue maladie sans consulter le Comité Médical Supérieur, en méconnaissance des textes régissant le fonctionnement des comités médicaux.

Je vous demande donc de saisir immédiatement le comité médical supérieur de l'avis rendu par le Comité Médical en suspendant pendant tout le temps de l'instruction la décision du 17 mai 2013 qui m'est gravement préjudiciable et qui constitue une atteinte aux libertés de la personne.

Le refus du CNRS sera porté à la connaissance de la juridiction administrative. J'attends votre réponse pour jeudi 20 juin 2013.

Je vous prie de croire, Monsieur, à ma considération distinguée.

Pierre Evesque



ÉCOLE CENTRALE PARIS  
LABORATOIRE DE MÉCANIQUE  
*SOLS, STRUCTURES et MATÉRIAUX*



**Pierre EVESQUE**  
*Directeur de Recherche CNRS*

Châtenay-Malabry, le 2 Octobre 21012

☎ 33 -(0)1 41 13 12 18 &  
33 -(0)1 43 50 12 22  
Fax : 33 (0)1 41 13 14 42  
e-mail : [pierre.evesque@ecp.fr](mailto:pierre.evesque@ecp.fr)

Monsieur le Délégué  
CNRS  
1 place Aristide Briand  
92195 Meudon cedex

**Objet** : L RAR

Monsieur le Délégué,

En ma qualité de directeur de recherche du laboratoire MSSMAT (UMR CNRS 8579), je souhaiterais obtenir la copie intégrale de tous les documents relatifs à l'établissement des règles de confidentialité et de protection des données scientifiques en vigueur entre le CNRS, l'Ecole Centrale Paris, et la société Centrale Recherche SA.

Je souhaite en particulier que me soit communiquée une copie de l'accord de gestion en vigueur entre ces autorités.

Je suis à votre disposition pour le règlement des frais de reproduction que cette demande serait susceptible de justifier ; je vous prie toutefois de noter que je souhaite, par application de l'article 4-c de la loi n° 78-753 du 17 juillet 1978, que ces documents me soient envoyés par courrier électronique à l'adresse suivante : [pierre.evesque@ecp.fr](mailto:pierre.evesque@ecp.fr) .

Je vous prie de noter qu'une réponse négative, ou une absence de réponse dans un délai d'un mois, est susceptible d'être déferée à la Commission d'accès aux documents administratifs par application de la loi du 17 juillet 1978. »

Je vous prie de croire, Monsieur le Délégué, à l'expression de mes sentiments respectueux et dévoués.

Pierre Evesque



ÉCOLE CENTRALE PARIS  
LABORATOIRE DE MÉCANIQUE  
*SOLS, STRUCTURES et MATÉRIAUX*



**Pierre EVESQUE**  
*Directeur de Recherche CNRS*

Châtenay-Malabry, le 2 Octobre 21012

☎ 33 -(0)1 41 13 12 18 &  
33 -(0)1 43 50 12 22  
Fax : 33 (0)1 41 13 14 42  
e-mail : [pierre.evesque@ecp.fr](mailto:pierre.evesque@ecp.fr)

Monsieur le Directeur  
Ecole Centrale Paris  
Grande voie des vignes  
92295 Châtenay-Malabry

**Objet** : L RAR

Monsieur le Directeur,

En ma qualité de directeur de recherche du laboratoire MSSMAT (UMR CNRS 8579), je souhaiterais obtenir la copie intégrale de tous les documents relatifs à l'établissement des règles de confidentialité et de protection des données scientifiques en vigueur entre le CNRS, l'Ecole Centrale Paris, et la société Centrale Recherche SA.

Je souhaite en particulier que me soit communiquée une copie de l'accord de gestion en vigueur entre ces autorités.

Je suis à votre disposition pour le règlement des frais de reproduction que cette demande serait susceptible de justifier ; je vous prie toutefois de noter que je souhaite, par application de l'article 4-c de la loi n° 78-753 du 17 juillet 1978, que ces documents me soient envoyés par courrier électronique à l'adresse suivante : [pierre.evesque@ecp.fr](mailto:pierre.evesque@ecp.fr).

Je vous prie de noter qu'une réponse négative, ou une absence de réponse dans un délai d'un mois, est susceptible d'être déferée à la Commission d'accès aux documents administratifs par application de la loi du 17 juillet 1978. »

Je vous prie de croire, Monsieur le Directeur, à l'expression de mes sentiments respectueux et dévoués.

Pierre Evesque

Le Délégué régional

A

Monsieur Pierre EVESQUE  
Sous couvert de M. Hachmi BEN DHIA,  
Directeur du Laboratoire MSSMAT  
Ecole Centrale de Paris  
Grande Voie des Vignes  
92295 CHATENAY-MALABRY Cedex



Objet : votre courrier du 02/10/2012

En tant que chercheur du CNRS et fonctionnaire de notre établissement, je vous saurai gré de passer par la voie hiérarchique pour vous adresser à moi, dans la recherche d'un document (vous faites sans doute référence à la convention quadriennale en cours entre l'Ecole Centrale PARIS et le CNRS) qui est en possession de votre Directeur d'unité.

Je souhaite donc que tout courrier de votre part adressé au Délégué régional porte clairement la mention « sous couvert d'Hachmi Ben Dhia, Directeur du laboratoire MSSMAT » et soit visé par ce dernier.

Le Délégué régional

Gilles TRAIMOND



ÉCOLE CENTRALE PARIS  
LABORATOIRE DE MÉCANIQUE  
*SOLS, STRUCTURES et MATÉRIAUX*



CT

**Pierre EVESQUE**  
*Directeur de Recherche CNRS*

☎ 33 -(0)1 41 13 12 18 &  
33 -(0)1 43 50 12 22  
Fax : 33 (0)1 41 13 14 42  
e-mail : [pierre.evesque@ecp.fr](mailto:pierre.evesque@ecp.fr)

Délégation IDF OUEST & NORD UMR 8579  
Secrétariat du Délégué  
Châtenay-Malabry, le 2 Octobre 2012

05 OCT. 2012

n° d'arrivée :

Monsieur le Délégué Régional  
CNRS  
1 place Aristide Briand  
92195 Meudon cedex

Objet : L RAR

Monsieur le Délégué,

En ma qualité de directeur de recherche du laboratoire MSSMAT (UMR CNRS 8579), je souhaiterais obtenir la copie intégrale de tous les documents relatifs à l'établissement des règles de confidentialité et de protection des données scientifiques en vigueur entre le CNRS, l'Ecole Centrale Paris, et la société Centrale Recherche SA.

Je souhaite en particulier que me soit communiquée une copie de l'accord de gestion en vigueur entre ces autorités.

Je suis à votre disposition pour le règlement des frais de reproduction que cette demande serait susceptible de justifier ; je vous prie toutefois de noter que je souhaite, par application de l'article 4-c de la loi n° 78-753 du 17 juillet 1978, que ces documents me soient envoyés par courrier électronique à l'adresse suivante : [c.evesque@free.fr](mailto:c.evesque@free.fr).

Je vous prie de noter qu'une réponse négative, ou une absence de réponse dans un délai d'un mois, est susceptible d'être déferée à la Commission d'accès aux documents administratifs par application de la loi du 17 juillet 1978. »

Je vous prie de croire, Monsieur le Délégué, à l'expression de mes sentiments dévoués.

Pierre Evesque

**Pierre EVESQUE**

*Directeur de Recherche CNRS*

☎ 33 -(0)1 41 13 12 18 & 33 -(0)1 43 50 12 22

Fax : 33 (0)1 41 13 14 42

e-mail : [pierre.evesque@ecp.fr](mailto:pierre.evesque@ecp.fr)

L RAR # 1A 085 640 68 61 0

Châtenay-Malabry, le 14 Juin 2013

Monsieur Jérôme Paret,  
Ressources humaines,  
CNRS DR5  
1 place Aristide Briand  
92195 Meudon

Monsieur ,

J'ai bien reçu avec surprise l'arrêté du CNRS me mettant en congé longue maladie, sans attendre l'avis du Comité Médical Supérieur.

Or vous savez que la saisine de ce Comité – qui est à la diligence du CNRS – est suspensive de toute décision me concernant.

J'avais contesté l'avis du Comité Médical le 15 mai 2013. Je ne comprends donc pas comment le CNRS a pu prendre cette décision de mise en congé de longue maladie sans consulter le Comité Médical Supérieur, en méconnaissance des textes régissant le fonctionnement des comités médicaux.

Je vous demande donc de saisir immédiatement le comité médical supérieur de l'avis rendu par le Comité Médical en suspendant pendant tout le temps de l'instruction la décision du 17 mai 2013 qui m'est gravement préjudiciable et qui constitue une atteinte aux libertés de la personne.

Le refus du CNRS sera porté à la connaissance de la juridiction administrative. J'attends votre réponse pour jeudi 20 juin 2013.

Je vous prie de croire, Monsieur , à ma considération distinguée.

Pierre Evesque



Liberté • Égalité • Fraternité

RÉPUBLIQUE FRANÇAISE

COMMISSION D'ACCÈS  
AUX DOCUMENTS ADMINISTRATIFS

# Cada

La Secrétaire générale

Monsieur Pierre EVESQUE  
Ecole Centrale Paris  
Laboratoire de mécanique  
Grande Voie des Vignes  
92295 CHATENAY-MALABRY CEDEX

Paris, le 19 novembre 2012

**Références à rappeler :** 20124268

**Vos références :** vos demandes au CNRS (Ecole Centrale Paris et délégation Ile-de-France ouest & nord)

Monsieur,

J'ai l'honneur d'accuser réception de la demande d'avis que vous avez présentée à la commission d'accès aux documents administratifs par courrier enregistré à son secrétariat le 12 novembre 2012.\*

L'examen de votre demande est prévu pour la séance du 06 décembre 2012. L'avis de la commission vous sera ensuite transmis par courrier ou par courrier électronique\*\* dans les meilleurs délais.

Si avant cette date **vous avez obtenu entière satisfaction** de la part de l'administration, je vous recommande de le faire connaître aussitôt à la Commission **en indiquant que vous vous désistez** de votre demande d'avis. Vous faciliterez ainsi, dans l'intérêt de tous les autres usagers, la recherche d'efficacité en permettant de concentrer les efforts sur les affaires non réglées et de réduire les délais d'intervention.

Je vous prie de croire, Monsieur, à l'assurance de ma considération distinguée.

Anne JOSSO

---

\* Conformément aux dispositions de la loi du 6 janvier 1978, je vous informe que vos nom, adresse et qualité sont enregistrés sur le système automatisé de gestion des affaires de la CADA. Les membres de la CADA, ses rapporteurs et collaborateurs sont seuls destinataires de ces informations. Vous pouvez exercer votre droit d'accès et de rectification en vous adressant au secrétariat de la commission.

\*\* Afin d'améliorer le service rendu aux usagers et sa performance en matière de développement durable, la CADA a dématérialisé le traitement des dossiers d'instruction et adresse de préférence par voie électronique les avis qu'elle rend. Aussi vous êtes invité(e) à lui transmettre, si vous en disposez ou si ce n'est pas déjà fait, une adresse de messagerie électronique.



**Sujet:** RE: situation

**De :** PARET Jérôme <Jerome.PARET@dr5.cnrs.fr>

**Date :** 06/09/2013 09:07

**Pour :** Pierre Evesque <pier.evesque@gmail.com>

**Copie à :** c.evesque <c.evesque@free.fr>

Bonjour,

Pour ce qui est de votre reprise, qui est subordonnée à l'avis du Comité Médical, vous devez nous faire un courrier le demandant, qui sera transmis par nos soins au Comité Médical. Vous serez ensuite convoqué chez un médecin expert qui se prononcera sur cette reprise au vu de votre état de santé.

Pour le point 2, je ne suis pas en mesure de vous répondre au jour d'aujourd'hui

Pour le point 3, il ne me paraît pas indispensable que la période de CLM apparaisse sur votre CV mais c'est un sujet sur lequel la décision vous revient.

Pour le point 4, votre situation est connue du siège du CNRS.

Bien cordialement,

Jérôme Paret | Responsable  
Service des Ressources Humaines

CNRS | Délégation Île-de-France Ouest & Nord

1, place Aristide Briand

92195 Meudon Cedex

T. 01 45 07 53 32

<http://www.dr5.cnrs.fr>

-----Message d'origine-----

De : Pierre Evesque [<mailto:pier.evesque@gmail.com>]

Envoyé : mercredi 4 septembre 2013 10:29

À : PARET Jérôme

Cc : pier.evesque; c.evesque; Pierre Evesque

Objet : situation

Bonjour,

Je reprends contact avec vous pour plusieurs raisons.

1) Quels sont les différents étapes administratives à franchir pour ma réintégration; et et l'adresse des personnes aux quelles il faut que je m'adresse avant le 20 Nov.2013

2) Avez-vous des nouvelles de la soutenance ECCP-CAS de thèse de ma doctorante YanPei Chen. merci de m'indiquer qu'elle a bien passée sa thèse , comme convenu.

3) Que faut-il que je marque officiellement sur mon CV pour cette période irrégulière.

4) Le président du CNRS est-il au courant du fait que je suis en congé maladie longue durée, malgré l'appel fait au Comité Médical Supérieur, qui ne s'est pas encore prononcé.

Merci

Bien cordialement  
Pierre Evesque

--

Pierre Evesque

DR CNRS en congé de longue maladie pour "raison d'état",  
i.e. en recherche de ses pairs

=====

avant-hier j'avais des camarades, hier des collègues, aujourd'hui des concurrents,  
et demain ?

=====

[pier.evesque@gmail.com](mailto:pier.evesque@gmail.com); [pierre.evesque@ecp.fr](mailto:pierre.evesque@ecp.fr);

tel: 01 43 50 12 22

---

<http://www.poudres-et-grains.ecp.fr/spip.php?rubrique1>

**Pierre Evesque**

Directeur de recherche au CNRS –  
en congé longue maladie sur décision administrative  
1 rue Jean Longuet – 92290 Châtenay-Malabry  
[Pier.evesque@gmail.com](mailto:Pier.evesque@gmail.com) ; Tel : 01 43 50 12 22

Le 10 Décembre 2013

Unité de pathologie professionnelle de santé au travail et d'insertion  
Hôpital Raymond Poincaré –  
104 Bd Raymond Poincaré  
92380 GARCHES

*objet* : demande de rendez-vous

Cher Docteur,

A la suite d'une série de conflits avec mon directeur de laboratoire, un comité médical convoqué à la demande de mon employeur (délégation régionale du CNRS) m'a mis en congé longue maladie depuis le 17 mai 2013. J'ai fait appel de cette décision mais n'ai pas été admis à reprendre mon poste, bien que l'appel soit normalement suspensif.

Je suis d'autre part dans cette situation absurde que des représentants du corps médical attestent à mon administration que j'ai besoin de me faire soigner mais que je n'arrive pas à trouver de médecin qui veuille me prendre en charge.

Or si je ne peux évidemment pas souscrire aux insinuations de mon administration sur mon état mental, il est vrai que je souffre fortement de la situation qui m'est faite et que mon entourage familial en subit les conséquences. C'est pourquoi j'éprouve le besoin d'une écoute de la part de spécialistes de la souffrance liée au travail. Je me sens impuissant et seul devant une machine à broyer les dissidents.

Je suis à nouveau convoqué le 17 décembre devant un comité médical. Quoique je n'aie guère d'illusions sur l'issue de ce comité, j'aimerais obtenir un premier rendez-vous avant cette date, d'autant que j'ai fait appel au CMS, qui n'a pas encore statué.

Si je n'ai pas suivi la bonne démarche pour demander un rendez-vous, veuillez m'indiquer comment procéder.

Agréez mes salutations respectueuses :

*Pièce jointe* : lettre du médecin urgentiste, Dr Desmet, et de ma belle-sœur, médecin gériatre

# SOS92 Garde et Urgences Médicales.

## 24H/24.

27 rue de Sèvres 92100 Boulogne.

Docteur Stephane Desmet

Spécialiste en Médecine Générale  
921831640

Tél : 01.46.03.77.44(+)

Fax : 01.46.05.23.74

numéro de garde

numéro de garde

10/12/13

Cher ami

Je vois votre patient ce jour à la demande  
de son épouse -  
il m'expose les griefs. à l'encontre des CNRS  
concernant son travail ...  
le discours est cohérent, logique,  
il m'expose de bons psychiques en dehors  
de cette idée manocade du grief initial  
il est déjà par le psychologue (qui lui a donné  
1h de travail ...)  
il te desire te rencontrer  
pour te l'écouter

Amicalement





Pôle Personnes Agées

**EHPAD - CHAMPMAILLOT**

2 Rue Jules Violle - BP 87 909  
21079 DIJON Cedex

Centre Hospitalier Universitaire Dijon

Docteur L. VAILLARD  
Chef de Pôle

Docteur J-L BEAL  
Chef de Pôle - Adjoint



Dijon, le 11/12/13

Docteur L. VAILLARD  
Docteur E. MICHELI  
Docteur B. TAVERNIER-VIDAL  
Docteur E. NTARI SOUNGUI

Cadres de Santé  
Mme S. CHEVALIER  
Unité E1 : ☎ 03.80.29.39.64  
Unité E2 : ☎ 03.80.29.39.65

Mme C. VANNIER  
Unité E3 : ☎ 03.80.29.39.66

Mme B. BERTELLI  
Unité D1 : ☎ 03.80.29.39.60  
Unité D2 : ☎ 03.80.29.39.62

Mme M. RASETTI  
Unité B1 : ☎ 03.80.29.39.21  
Unité B3 : ☎ 03.80.29.51.12

Mme D. LEVESQUE-TCHANG  
Psychologue  
☎ 03.80.29.36.88

Mme J. MAROLLEAU  
Service Social  
☎ 03.80.29.37.95

Secrétariat médical :  
☎ 03.80.29.53.07  
☎ 03.80.29.39.71

☎ : 03.80.29.51.00

Cher confrère,

En tant que belle-sœur de Monsieur Pierre Evèque, et médecin, je lui confie ce courrier qui peut-être pourra vous éclairer sur les éléments suivants de sa souffrance psychique :

Ayant vécu des choses difficiles à son travail (qu'il pourra vous expliquer lui-même), il a construit au fil des ans une stratégie défensive qui n'a pas porté ses fruits et qui aboutit depuis un an ou deux à un combat altruiste pour que survive la vraie recherche scientifique, combat auquel il sacrifie tout ce qui lui est cher.

Dans ce contexte, toute tentative d'aide psychothérapeutique ou médicamenteuse a rapidement échoué, puisqu'à chaque fois il y a eu plutôt une menace pour son intégrité physique et mentale ; or le maintien de cette intégrité fait partie de son combat, quoi qu'il en coûte pour sa qualité de vie et celle des siens...

Jusqu'à présent, mon constat est celui d'un homme isolé dans un combat en réseau où l'hostilité domine, et prêt à s'écrouler si plus rien n'offre de prise à son espoir. Le danger concerne aussi ses proches, car il a l'impression de ne même plus trouver la forme de soutien qu'il souhaiterait chez sa femme, ce qui aggrave la situation. Il dit lui-même qu'il pourrait être dangereux pour elle, et contient parfois avec peine sa violence. ... / ...

Docteur Evelynne MICHELI  
2 rue Jules Violle  
BP 87909  
21079 DIJON Cedex



Je terminerai en citant ses propres mots pour résumer sa situation: " je me sens comme un animal fou, mal conduit par un commandement incapable, incorrect, d'invent, falsifiant la réalité."

Je vous serais donc reconnaissante de prendre ses demandes très au sérieux et me tiens à votre disposition pour tout renseignement complémentaire au téléphone (06 89 30 78 45 ou 03 80 29 39 71 ou encore 03 80 29 30 31 poste 16548). Veuillez agréer, cher confrère, mes salutations distinguées.



E. MICHELI

**Pierre Evesque**

Directeur de recherche au CNRS –  
en congé longue maladie sur décision administrative  
1 rue Jean Longuet – 92290 Châtenay-Malabry  
[Pier.evesque@gmail.com](mailto:Pier.evesque@gmail.com) ; Tel : 01 43 50 12 22

Le 20 novembre 2013

à Madame le Docteur Soula  
Service de Pathologie professionnelle  
Hôpital Cochin  
27 rue du Faubourg Saint Jacques  
75679 PARIS Cedex 14

*objet* : demande de rendez-vous

Madame le Docteur,

A la suite d'une série de conflits avec mon directeur de laboratoire, un comité médical convoqué à la demande de mon employeur (délégation régionale du CNRS) m'a mis en congé longue maladie depuis le 17 mai 2013. J'ai fait appel de cette décision mais n'ai pas été admis à reprendre mon poste, bien que l'appel soit normalement suspensif.

Je suis d'autre part dans cette situation absurde que des représentants du corps médical attestent à mon administration que j'ai besoin de me faire soigner mais que je n'arrive pas à trouver de médecin qui veuille me prendre en charge.

Or si je ne peux évidemment pas souscrire aux insinuations de mon administration sur mon état mental, il est vrai que je souffre fortement de la situation qui m'est faite et que mon entourage familial en subit les conséquences. C'est pourquoi j'éprouve le besoin d'une écoute de la part de spécialistes de la souffrance liée au travail. Je me sens impuissant et seul devant une machine à broyer les dissidents.

Je suis à nouveau convoqué le 5 décembre devant un comité médical. Quoique je n'aie guère d'illusions sur l'issue de ce comité, j'aimerais obtenir un premier rendez-vous avant cette date.

J'ai eu votre nom par une amie d'ami et j'ai vérifié les coordonnées sur le site de l'hôpital Cochin. Si je n'ai pas suivi la bonne démarche pour demander un rendez-vous, veuillez m'indiquer comment procéder.

Agréez mes salutations respectueuses :

*Pièce jointe* : lettre du médecin traitant, Dr Choffé

**Pierre Evesque**

Directeur de recherche au CNRS –  
en congé longue maladie sur décision administrative  
1 rue Jean Longuet – 92290 Châtenay-Malabry  
[Pier.evesque@gmail.com](mailto:Pier.evesque@gmail.com) ; Tel : 01 43 50 12 22

Le 20 novembre 2013

à Madame le Docteur Soula  
Service de Pathologie professionnelle  
Hôpital Cochin  
27 rue du Faubourg Saint Jacques  
75679 PARIS Cedex 14

**objet :** demande de rendez-vous

Madame le Docteur,

A la suite d'une série de conflits avec mon directeur de laboratoire, un comité médical convoqué à la demande de mon employeur (délégation régionale du CNRS) m'a mis en congé longue maladie depuis le 17 mai 2013. J'ai fait appel de cette décision mais n'ai pas été admis à reprendre mon poste, bien que l'appel soit normalement suspensif.

Je suis d'autre part dans cette situation absurde que des représentants du corps médical attestent à mon administration que j'ai besoin de me faire soigner mais que je n'arrive pas à trouver de médecin qui veuille me prendre en charge.

Or si je ne peux évidemment pas souscrire aux insinuations de mon administration sur mon état mental, il est vrai que je souffre fortement de la situation qui m'est faite et que mon entourage familial en subit les conséquences. C'est pourquoi j'éprouve le besoin d'une écoute de la part de spécialistes de la souffrance liée au travail. Je me sens impuissant et seul devant une machine à broyer les dissidents.

Je suis à nouveau convoqué le 5 décembre devant un comité médical. Quoique je n'aie guère d'illusions sur l'issue de ce comité, j'aimerais obtenir un premier rendez-vous avant cette date.

J'ai eu votre nom par une amie d'ami et j'ai vérifié les coordonnées sur le site de l'hôpital Cochin. Si je n'ai pas suivi la bonne démarche pour demander un rendez-vous, veuillez m'indiquer comment procéder.

Agréez mes salutations respectueuses :

**Pièce jointe :** lettre du médecin traitant, Dr Choffé



**Pierre EVESQUE**

*Directeur de Recherche CNRS*

☎ 33 -(0)1 41 13 12 18 & 33 -(0)1 43 50 12 22

Fax : 33 (0)1 41 13 14 42

e-mail : [pierre.evesque@ecp.fr](mailto:pierre.evesque@ecp.fr)

Châtenay-Malabry, le 23 Décembre 2013

Monsieur le Docteur Vignalou  
Conseil Médical du CNRS, Unicité Bat F  
16 av. Alfred Kastler  
14050Caen cedex 4

tel: 0231462519;

objet: ma réponse au CM,  
demande d'aide et d'avis  
**correspondance médicale**

ref: vos Lettres du 4 et 20/12/2013, votre rapport du 15 Mai 2013

L rar #1A 0887066681 4  
du 24/12/2013, Châtenay

Monsieur le Président du Comité Médical,  
et cher Docteur.

Comme prévu dans mon e-mail du 19 courant, je vous réponds plus en détails dans une lettre **adressée au médecin**. J'ai bien reçu l'avis du comité médical (15/5/2013). A ce propos je tiens à faire les remarques suivantes :

■ Tout d'abord, il dit clairement que je n'ai pas été assisté, ni par un médecin de mon choix, ni par un avocat de mon choix. Pourtant j'avais demandé la participation de mon médecin de prévention ; celui-ci a décliné mon offre après un appel téléphonique. Pourquoi ? Idem pour mon avocat. Est-ce normal ? Pourquoi avoir marqué explicitement des faits semblant contredire mon ressenti, i.e. sans mentionner ma désapprobation.

■ Ce document ne mentionne pas le fait que j'ai expressément demandé lors du comité du 15/5/13 qu'un appel soit transmis au Comité médical Supérieur (CMS), si la décision que vous avez prise était confirmée (vous m'avez refusé le droit de rester et d'attendre la fin de la rédaction). Je note aussi que ce document ne mentionne pas non plus que le CM m'a demandé expressément de partir avant qu'il écrive ce rapport. Enfin, je note que vous n'avez pas transmis ma demande d'appel au CMS à mon administration, ou ce qui revient au même, que celle-ci n'en a pas tenu compte dès ce moment là. Savez-vous pour quelle raison ?

■ J'ai reçu la décision dès le 17/5/2013, pour un « arrêt de travail » sans motif à dater du 20/5. Je n'ai eu accès à votre rapport que bien plus tard (un mois) ; personne ne m'a donné l'information pour faire l'appel nécessaire pendant cette période, malgré mes demandes. Connaissez-vous la raison ? Trouvez-vous cela normal ?

■ Je n'ai demandé votre rapport qu'après avoir vu mon médecin de prévention ; c'est lui qui m'a indiqué que ce rapport existait. J'ai donc fait cette demande, puis j'ai refait ma demande d'appel par lettre RAR à mon administration.

■ Mon administration m'a assurée en juillet qu'elle faisait appel pour moi au CMS. Ceci dit, je n'ai toujours pas vu de réponse du CMS. En avez-vous ? Si oui, pouvez-vous me la transmettre au besoin via mon médecin traitant (Dr Choffé, Châtenay-Malabry). Pour l'instant je suis en train de

vérifier que cet appel a bien été demandé, comme cela m'a été écrit. Je n'ai pas de réponse à ma lettre recommandée, et je vais devoir passer par la CADA, si c'est possible, dès janvier.

Compte tenu de ceci, je ne comprends pas le fonctionnement du comité médical, ni les garanties qu'il peut apporter contre l'altération des faits et les dysfonctionnements du système administratif...

Le comité médical du CNRS m'a demandé de faire une expertise médicale sur la foi du Dr Sander, qui déclarait au Président du Comité médical (CM) une souffrance au travail. Mais personne n'ose relayer cette souffrance au niveau de l'institution. Est-ce normal ?

Je vais poser cette question aussi au Conseil de l'ordre des médecins.

Je lui demanderai aussi s'il est normal que depuis que cette affaire est entamée avec le CM, j'ai vu défiler plusieurs médecins de prévention, dont certains refusaient le titre, dont plusieurs autres ont démissionné et/ou ont refusé de se faire auditionner par le CM ; la situation est telle que le service médical de la dr5 est encore perturbé, i.e. toujours sans médecin de prévention. Les rapports écrits par le CM ne sont pas transmis à l'administration.

Je note aussi que quand je transmets le rapport du CM à l'administration, celle-ci ne répond pas, même via la justice.... (requête au Tribunal administratif).

Le rapport du psychiatre Laffy-Beaufils demandait un congé de 3 mois sous son contrôle/expertise. Pourquoi le CNRS s'est-il refusé à faire pratiquer cette seconde expertise.

Pourquoi mon thérapeute-psychiatre du centre Erasme que j'ai consulté à la suite de l'expertise du Dr Laffy-Beaufils s'est-il refusé de m'assister lors du CM ? Pourquoi n'a-t-il pas demandé au CM de modifier la composition du CM en refusant le Dr Ségalas, qui appartient au même service que mon médecin ?

Cette situation est maintenant connue des cliniciens (Hôpital Erasme) et du Tribunal administratif. Mais rien ne se passe.

A croire que le monde auquel je m'adresse est fou, même les aliénistes qui me reçoivent... L'administration a-t-elle un tel pouvoir qu'elle autorise ces dérogations, ces dénis en chaîne de la réalité ?

Grâce à sa façon de fonctionner, elle sait fabriquer des faux, en suscitant des rapports biaisés..., elle pratique certains refus de notifications, elle propose des mutations provoquant en plus une amnésie des dossiers, ou la fabrication de dossiers incomplets... Elle se refuse de se soumettre au crible de l'analyse historique, et à la critique des hommes. C'est la première institution qui refuse l'autorité de l'homme, alors qu'elle ne devrait agir qu'en robot dévoué à l'homme, à obéir à ses décisions ; c'est la première invention qui se rebelle pour le desservir et servir son intérêt propre, ou plutôt de certains de ces apparatchiks. Quand va-t-elle nous faire péter une bombe atomique, sans qu'on le lui ait demandé, sans raison estimable ?

Pour moi, l'administration est en dehors de ses attributions ; elle refuse la réalité, refuse le professionnalisme, et le CM l'accompagne dans son cheminement aléatoire. A preuve la nouvelle demande de réunion, sans même que le dialogue soit rétabli entre nous. Le président du CM obéit au protocole de l'administration sans rechigner.

Tant que l'administration ne se soumet pas aux lois qu'elle est censée faire respecter, il ne sert plus à rien de lui obéir, de payer des impôts,....

C'est bien de vouloir faire des faux ou de truquer, mais cela ne fait pas avancer la société, et ne la fera pas avancer dans l'avenir. Cela ne servira qu'à rendre fous des hommes sains.

Bien au contraire tous nos acquis technologiques sont liés à l'analyse correcte de faits réels, à l'amélioration des processus techniques et de nos connaissances scientifiques ; et l'administration, par ses pratiques actuelles, refuse la logique de la réalité en ce moment, préférant le savoir-faire oratoire des économistes et des gestionnaires pour masquer cette réalité.

J'ai décrit mes résultats scientifiques (en grande partie dans Poudres & Grains pour les résultats les plus récents) ; aux scientifiques de les vérifier, aux scientifiques de les reconnaître. Ce n'est pas en créant une sous-classe administrative (de fonctionnaires) appelés par le cnrs « scientifiques » que ceux-ci peuvent et doivent se reconnaître scientifiques. La vraie classe de scientifiques obéit à une norme déontologique que le comité national désapprouve (voir le rapport 2013 qu'il a fait de ma candidature DR1).

Si le CM n'est pas convaincu, qu'il regarde aussi toutes les bêtises publiées dans les revues « scientifiques ».

Compte tenu de tout ceci, et en ce qui concerne votre convocation du 19/12/2013, je me suis senti incapable de comprendre un certain nombre de vos raisonnements, ce qui montre clairement une incompatibilité de langue ou de langage entre votre service et moi, et ce qui fausse toute idée de compréhension. Merci de m'indiquer votre syntaxe, ou un interprète.

Dans la première partie de ma lettre, je dénonce donc l'absence réelle de discussion avec le comité médical (CM), l'absence de prise en compte de mes dires, l'abus de pouvoir que ce stratagème tente d'exercer sur moi. Je ne peux accepter cet état de fait et demande une confrontation écrite systématique, compte tenu de ces abus du CM.

Cette confrontation écrite doit commencer par l'envoi, à moi ou à mon médecin traitant le DR Choffé (277 avenue de la Division Leclerc - 92290 Châtenay-Malabry), de l'avis du CMS, puis une négociation sérieuse des enjeux du CM et peut-être alors la fixation d'une date possible.

N'est-ce pas la mission légale du CM: protéger la santé des chercheurs en signalant aux autorités compétentes les situations anormales régnant dans certaines institutions?

Pour conclure, je rappelle que j'ai vu des âmes de doctorants anciens et très anciens errer dans les couloirs du laboratoire à la recherche d'eux-mêmes et d'une aide scientifique... Ceci demande à être reconnu par l'administration, tout autant que doit être reconnu le harcèlement subi par certains techniciens du laboratoire.

Dans ce laboratoire errent aussi de trop nombreux jeunes doctorants, rendus imbéciles par la pratique, qui croient au père Noël, dressés à inventer des faits comme le leur apprennent à faire des coachs non qualifiés pour la recherche scientifique, dressés à approuver les autorités.

Je demande aussi l'avis du CMS sur ces pratiques. J'ai déposé mes résultats. A la charge de l'avenir de dire ce qui s'est passé, les torts...

Je vous prie de croire, Monsieur le Président, à ma respectueuse considération et détermination.

Pierre Evesque

**PS et en résumé:** En tout état de cause, comme j'ai fait appel au comité Médical Supérieur et que l'appel est suspensif, aucune convocation n'a de signification tant que je ne suis pas rétabli dans mon statut normal.

**Pierre EVESQUE**

*Directeur de Recherche CNRS*

☎ 33 -(0)1 41 13 12 18 & 33 -(0)1 43 50 12 22

Fax : 33 (0)1 41 13 14 42

e-mail : [pierre.evesque@ecp.fr](mailto:pierre.evesque@ecp.fr)

Châtenay-Malabry, le 11 Janvier 2013

objet: demande d'aide et d'avis

Monsieur le Président  
Conseil National de l'ordre des  
Médecins  
180 boulevard Haussmann  
75389 Paris cedex 08

tel: 01 59 89 32 00; ou 3332; fax 01

ref: mes mail des 21/11/2012, 3/1/2013 (17:50) et surtout du 10/1/2013 (16:11)  
votre mail du 3/1/2013 et ref: R 12 326 048

Monsieur le Président,

Ceci est pour vous résumer mon affaire.

Le comité médical du CNRS me demande de faire une expertise médical pour connaître ma capacité au travail. Il s'appuie sur une lettre de mon ancien médecin de prévention le Dr Sander, qui déclarait au Président du Comité médical (CM) une souffrance au travail.

Cette lettre a été écrite le 5/9/2012 au Dr Vignalou du CM (probablement suite à ma demande d'aide pour un conseil de laboratoire (CL du 3/9/2012) qui m'a finalement accusé, en refusant tout droit de défense); elle n'est parvenue au CM qu'en Novembre 2012, sans la lettre d'accompagnement de la médiatrice du CNRS, que le Dr Sander avait jointe. (Cette lettre demande l'aide du CM pour harcèlement moral).

Le Dr Sander a démissionné fin Septembre, je ne sais pour qu'elle raison.

Depuis j'essaye de discuter avec le directeur du laboratoire sur les raisons et la légalité de l'avis du CL, sans l'aide de mon administration....

Est-ce normal que la lettre de la médiatrice ne soit pas jointe à mon dossier du CM?

J'ai enfin pu obtenir mon dossier médical à la mi-décembre et la lettre du Dr Sander le 31/12/12 (tous les deux après presque deux mois de demandes répétées) .

Je ne suis évidemment pas contre cet examen psychiatrique demandé par le CM, car je ne souffre d'aucune incapacité notoire, en particulier aucune incapacité vraiment patente d'expression orale, à l'exception de celle que j'ai depuis mon plus jeune age et que je suis entrain de corriger. (J'ai eu un petit infarctus et AVC en 2009 dont je me suis remis). Je tiens à rester au travail pour défendre mes idées et mon point de vue.

J'ai peur qu'on profite de cet examen pour me mettre à la retraite forcée....., car les méthodes employées me semblent déloyales.

Pourriez-vous me donner la nouvelle adresse professionnelle du Dr Sander, pour que je puisse l'appeler à témoigner au besoin?

Merci par avance. Excusez-moi pour ce dérangement. Les mails que je vous ai envoyés hier montre la difficulté que j'ai d'obtenir du service du CM des renseignements pour ma défense.

Je vous prie de croire, Monsieur le Président, à ma respectueuse considération .

Pierre Evesque

**PS.** J'ai pu voir un autre médecin de prévention le 20/10/2013 à ma demande, le Dr Evrard. Puis-je considérer comme mon médecin de prévention, malgré le fait qu'il semble refuser de l'admettre?

Nos références à rappeler sur  
tout échange de correspondance  
AD/IJ/cp/Exercice professionnel  
R 12 326 048  
Objet : Médecine du travail  
Contact : Mme C. PLASSART  
☎ : 01.53.89.33.32  
E-mail : [exercice-professionnel@cn.medicin.fr](mailto:exercice-professionnel@cn.medicin.fr)

Monsieur Pierre EVESQUE  
[pierre.evesque@ecp.fr](mailto:pierre.evesque@ecp.fr)

Paris, le 2 janvier 2013

Monsieur,

Nous avons bien reçu le 21 novembre 2012 votre courrier électronique nous interrogeant sur les modalités d'accès au dossier médical de santé au travail par un salarié du CNRS.

La loi du 4 mars 2002 permettant l'accès aux données de santé s'applique en médecine du travail et en médecine de prévention.

Tout salarié peut donc demander à avoir accès aux informations contenues dans le dossier médical de médecine de travail.

Le salarié peut demander à avoir accès à ces informations directement ou par l'intermédiaire d'un médecin de son choix.

Le médecin détenteur de l'information (c'est-à-dire, le médecin du travail assurant le suivi du salarié ou en son absence, le médecin du travail qui reprend le suivi de ses effectifs) peut recommander la présence d'une tierce personne (médecin traitant) lors de la consultation de certaines informations.

Votre demande d'accès doit être adressée par lettre avec accusé de réception au médecin du travail qui assure votre suivi ou à son remplaçant.

Pour ce faire, vous devez préciser votre identité et votre qualité ainsi que le mode de communication que vous choisissez (consultation sur place avec le cas échéant, remise de copies ou envoi à vos frais de copies des documents).

La communication de votre dossier doit intervenir dans un intervalle de temps, compris entre 48 heures et 8 jours, intervalle qui court du jour de réception de la demande.

Veuillez agréer, Monsieur, l'expression de mes sentiments les meilleurs.

Docteur André DESEUR  
Président de la Section Exercice professionnel



**Docteur François SIMON**

*Président de la Section Exercice Professionnel*

Monsieur Pierre EVESQUE

[pierre.evesque@ecp.fr](mailto:pierre.evesque@ecp.fr)

Paris, le 19 février 2014

Nos références à rappeler sur  
tout échange de correspondance  
FS/CNB/cs/Exercice professionnel

[R 13 364 013](tel:13364013)

Objet : Maladies professionnelles

Contact ☎ Mme C. SULFOUR

Tél : 01.53.89.32.85

E-mail : [exercice-professionnel@cn.medecin.fr](mailto:exercice-professionnel@cn.medecin.fr)

Monsieur,

Nous avons pris connaissance avec attention de votre courriel relatif à votre appel devant le comité médical supérieur.

Il n'y a pas de délai fixé au comité médical supérieur pour que celui-ci prenne un avis. Si rien ne vous a été communiqué, c'est peut-être qu'aucun avis n'a encore été rendu. En tout état de cause, vous pouvez prendre contact avec le secrétariat du comité médical supérieur pour obtenir des renseignements sur l'avancement de votre dossier.

Nous vous précisons que dans l'attente de l'avis du Comité médical supérieur, votre administration doit vous placer dans une position statutaire régulière.

Concernant les convocations du comité médical départemental, cela a certainement un rapport avec l'expiration de votre congé longue maladie. En effet, le bénéficiaire d'un tel congé ne peut reprendre ses fonctions à l'expiration de ce congé que s'il est reconnu apte après examen par un médecin agréé et avis favorable du comité médical départemental.

Nous ne sommes malheureusement pas en mesure de vous fournir plus de renseignements. Peut-être pouvez-vous vous adresser à votre centre de gestion ?

Veillez agréer, Monsieur, l'expression de mes sentiments les meilleurs.

**Docteur François SIMON**

Président de la Section Exercice Professionnel